

VERBOUWING - WONING  
THIENPONT - VAN DE VELDE



29 - 06 - 2012

Alle maten zijn ter titel van inlichting en dienen voor de aanvang der werken te worden gecontroleerd.  
Eventuele afwijkingen dienen steeds aan de architect te worden gemeld.  
Alle afvoerbouwingen zijn ter plaatse na te kijken. Alle ventilatie is door de Ingenieur speciale technieken te bepalen.

ARCHITECT :



**M2 CREATION ARCHITECT**  
MARTENS MAARTEN Architect - Geobidloog  
HAAN 15 - B-1340 LONDERZEEL  
Tel +32 (0) 486 69 66 08  
Info@maartenmartens.be

BOUWHEER :

**Thienpont - Van de Velde**  
Oxdonkstraat 158  
015771 661  
sed@skynmel.be

<b>Voor akkoord</b>
<b>Voor akkoord</b>
<b>Voor akkoord</b>

werk
betreft
onderdeel
kadaster

**VERBOUWING  
EENGEZINSWONING**  
OXDONKSTRAAT 158  
1880 KAPELLE-OP-DEN-BOS  
VLAAMS-BRABANT  
1/DI/240 F  
**BOUWAANVRAAG**

datum	29/06/2012
totaal pgs.	16
totaal tek.	13
REF. nr.	543_SEI



## DIVERSE VOORSCHRIFTEN :

### epb :

de opdrachtgever verklaart hierbij de geldende EPB normering te zullen volgen en minstens te zullen voldoen aan :

k max : 40

E peil : 70

ventilatiernorm volgens NBN D50-001

### uitvoeringsdetails :

alle op de plannen aangeduide technische voorzieningen zijn indicatief ontworpen en dienen steeds op alle technische plannen worden nagekeken door de betreffende installateurs.

wijzigingen aan alle installaties worden onverwijld aangebracht op de uitvoeringsplannen (bouwaanvraagdossier zal nooit gebruikt kunnen worden ter uitvoering van de werken)

bij twijfel of onregelmatigheden hebben de uitvoerings - & ingenieursplannen **altijd** voorrang op de architectuurplannen.

### voorschriften fabrikant :

alle voorschriften van alle vermelde en niet-vermelde materialen dienen steeds te voldoen aan de geldende technische voorschriften van de verschillende fabrikanten/leveranciers/importeurs/...

### Informatieverstrekking :

de opdrachtgever staat steeds in voor het juist en volledig verstrekken aan de architect van alle gegevens noodzakelijk met betrekking tot de uitvoering van de werken.

de architect kan nooit garant staan voor het effectief gunstig afleveren van een bouwaanvraagdossier door de stedenbouwkundige diensten.

## LEGENDE ELECTRICITEIT

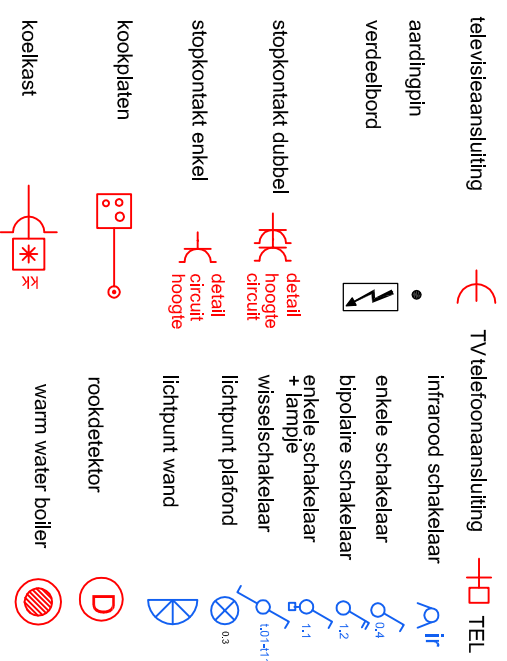

## BIO ELECTRICITEIT

**alle leidingen en andere metalen onderdelen ( inclusief betonnetten, stalen poutrellelen, etc ) worden aan de aarding aangesloten dmv een kabel 6mm<sup>2</sup> aarding ideaal tussen 5 en 10 Ohm**  
**in de badkamer worden alle onderdelen dmv een 2.5 mm<sup>2</sup> kabel aan elkaar gelinkt en aan de dichtstbijzijnde aarding aangesloten;**  
**stopcontacten via geblindeerde kabels gevoed - aan de aarding aangesloten**

**verlichting maximaal op 12V - bediening via relaischakelingen in het verdeelbord**

## LEGENDE AFWERKINGEN

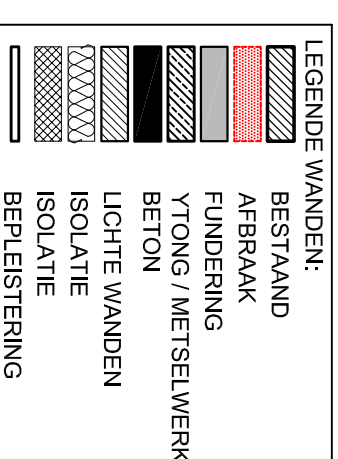
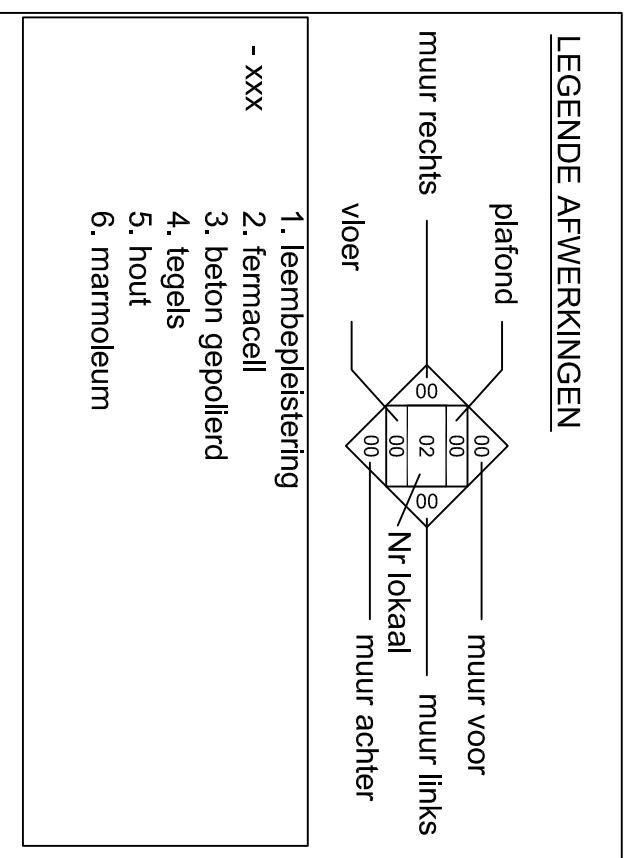

## LEGENDE GEVELS BESTAAND :

- A. Natursteen : licht grijs
- B. Natursteen : beige
- C. Handvormsteen rood/bruin
- D. Cementering : wit
- E. Dakleien : Eternit : Zwart
- F. Houten Buitenschrijnwerk : bruin geschilderd met heldere beglazing
- G. Aluminium Buitenschrijnwerk : lichtgrijs
- H. Dakgootbekleding : Hout bruin geschilderd
- I. Dakrandbekleding : bruin hout
- J. Regenwaterafvoer : pvc grijs

## LEGENDE GEVELS NIEUW :

- 1. bestaande dakdekking leien - grijs
- 2. houten gevelbeplanking - natuurlijke vergrijzing
- 3. houten dakbeplanking - natuurlijke vergrijzing
- 4. houten buitenschrijnwerk met heldere beglazing
- 5. donkergrijze watervast plint
- 6. houten poort in metalen kaderwerk
- 7. afvoer hemelwater - zink
- 8. inox schouw
- 9. luifel met groenbeplanting

## LEGENDE RIOLERING:

- bestaand / nieuw
- ZWART : wcs
- GRJJS : keuken / berging / badkamer(s)
- WIT : regenwaterafvoer dak

RECUPERATIE : wc's, tujn, wasmachine,...

Alle maten zijn ter titel van inlichting en dienen voor de aanvang der werken te worden gecontroleerd.  
Eventuele afwijkingen dienen steeds aan de architect te worden gemeld.  
Alle afvoerleidingen zijn ter plaatse na te kijken. Alle ventilatie is door de Ingenieur Speciale Technieken te bepalen.

ARCHITECT :

MAARTEN MARTENS  
ARCHITECT-GEOBIOLOOG  
M2 CREATION ARCHITECT BVBA  
HAAN 15 - 1840 LONDERZEEL  
M : +32 (0) 486 69 66 08  
E : INFO@MAARTENMARTENS.BE

BOUWHEER :

M. & Mevr. Thienpont - Van de Velde  
Oxdonkstraat 160  
1880 - Kapelle-op-den-Bos

## VERBOUWING WONING

Adres :  
Gemeente :  
Provincie :  
Kadaster:  
Sectie :

Oxdonkstraat 158  
1880 Kapelle-op-den-Bos  
VLAAMS BRABANT  
1  
D  
Nr.: 240 F  
Datum : 29/06/2012  
Schaal : -  
Referentie : 13  
N° :  
A543.LEG .Ba1

## Nieuw LEGENDE



## LIGGINGSPLAN

( schaal : 1/20.000 )

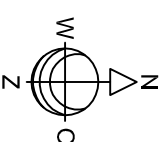

## OMGEVINGSPLAN

( schaal : 1/2000 )

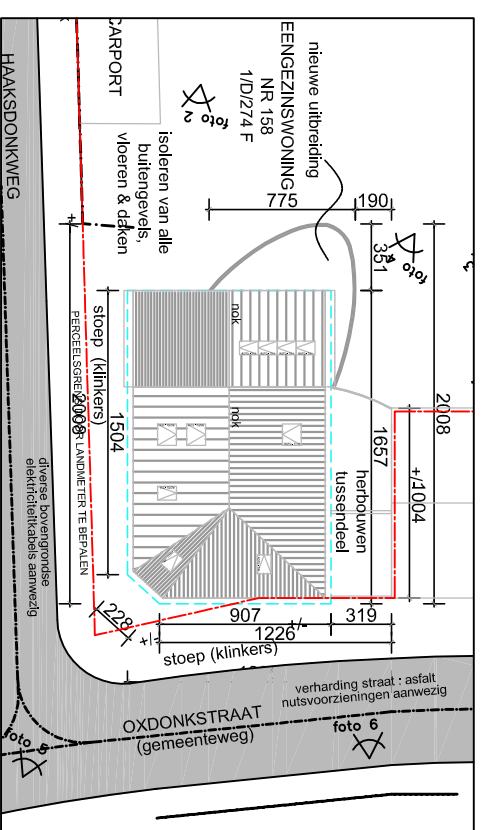
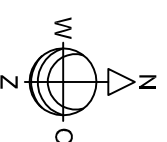

## INPLANTINGSPLAN (nieuw)

( schaal : 1/400 )

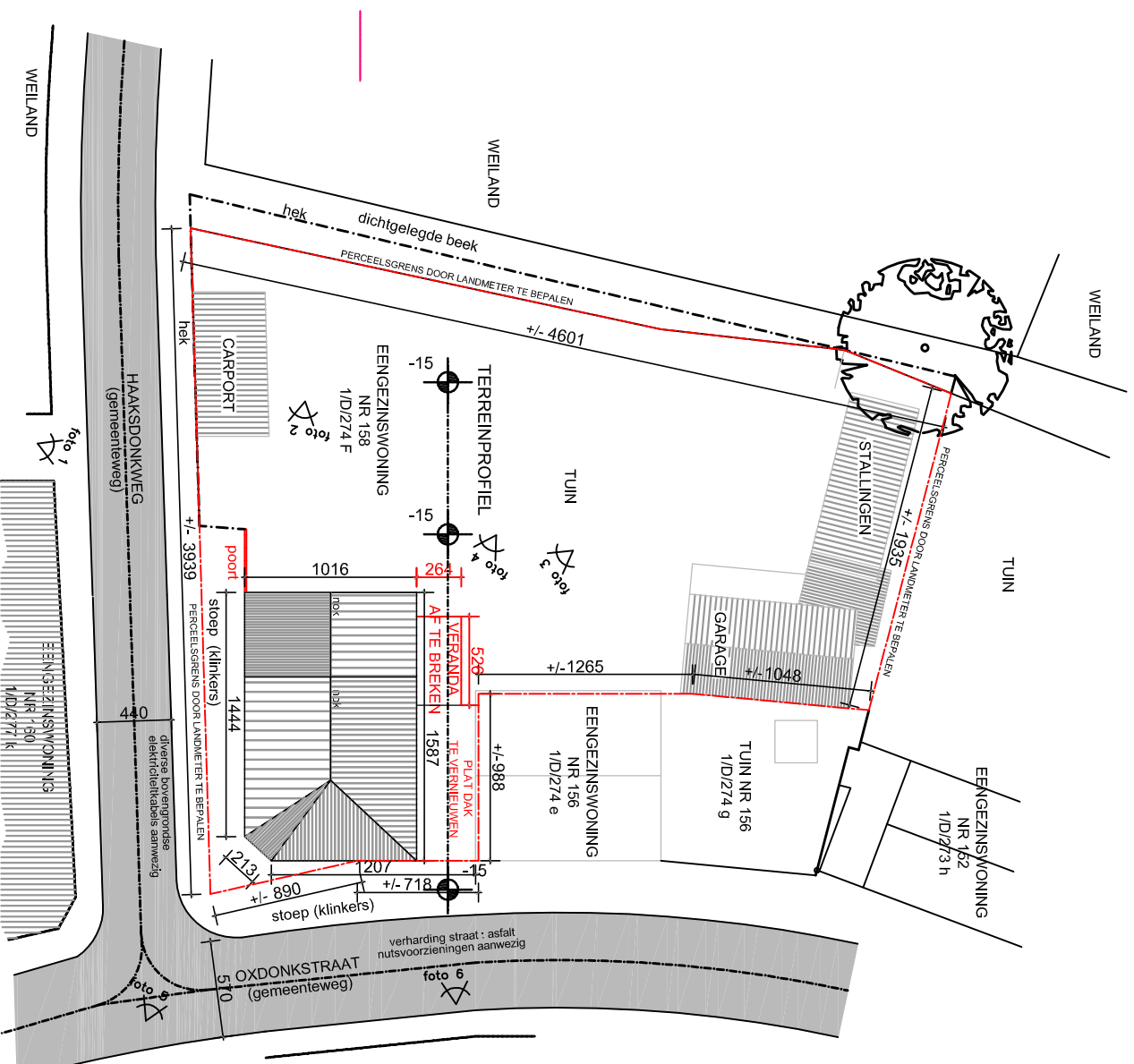

## INPLANTINGSPLAN (bestaand)

( schaal : 1/400 )

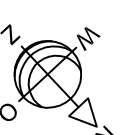

Alle maten zijn ter titel van inlichting en dienen voor de aanvang der werken te worden gecontroleerd.  
Eventuele afwijkingen dienen steeds aan de architect te worden gemeld.  
Alle afvoerleidingen zijn ter plaatse na te kijken. Alle ventilatie is door de Ingenieur Speciale Technieken te bepalen.

ARCHITECT :



MAARTEN MARTENS  
ARCHITECT-GEOBIOLOOG  
M2 CREATION ARCHITECT BVBA  
HAAN 15 - 1840 LONDERZEEL  
M : +32 (0) 486 69 66 08  
E : INFO@MAARTENMARTENS.BE

BOUWHEER :

M. & Mevr. Thienpont - Van de Velde  
Oxdonkstraat 160  
1880 - Kapelle-op-den-Bos

VERBOUWING WONING

LIG/OMG/INPL

Adres : Oxdonkstraat 158 Datum : 29/06/2012  
Gemeente : 1880 Kapelle-op-den-Bos Schaal : div (A3)  
Provincie : VLAAMS BRABANT Referentie : 1/13  
Kadaster : 1 Div. N° : A543.111  
Sectie : D Nr. : 240 F .Ba1

Alle maten zijn ter titel van inlichting en dienen voor de aanvang der werken te worden gecontroleerd.  
 Eventuele afwijkingen dienen steeds aan de architect te worden gemeld.  
 Alle afvoerleidingen zijn ter plaatse na te kijken. Alle ventilatie is door de Ingenieur Speciale Technieken te bepalen.

LEGENDE RIOLERING:	
bestaand / nieuw	
<span style="color: blue;">—</span>	ZWART : wcs
<span style="color: orange;">—</span>	GRIJS : keuken / berging / badkamer(s)
<span style="color: cyan;">—</span>	WIT : regenwaterafvoer dak
RECUPERATIE : wc's, tuin, wasmachine,...	

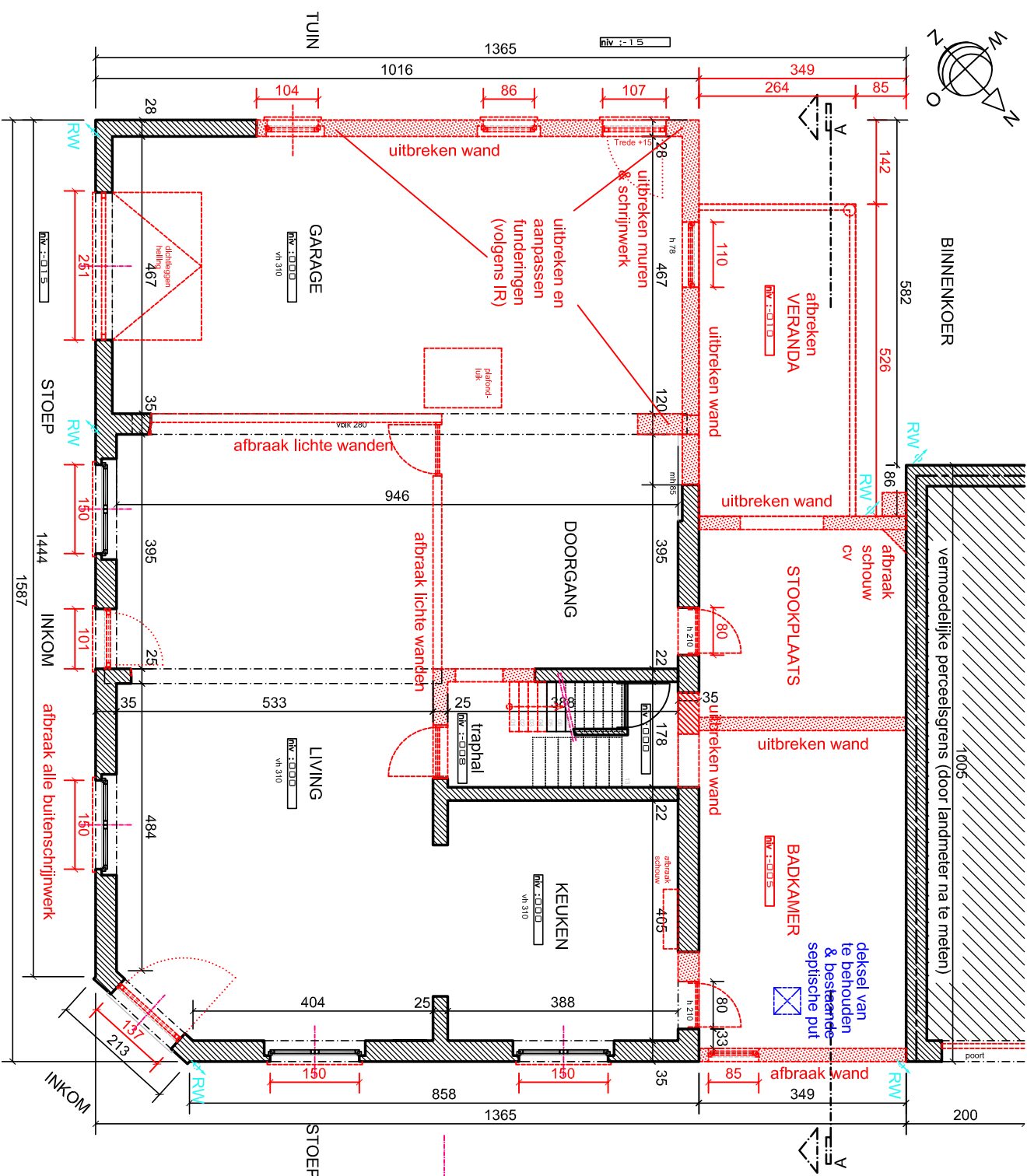

LEGENDE WANDEN:	
	BESTAAND
	AFBRAAK
	FUNDERING
	YTONG / METSELWERK
	BETON
	LICHTE WANDEN
	ISOLATIE
	BEPLEISTERING



ARCHITECT :  
**MAARTEN MARTENS**  
 ARCHITECT-GEOBIOLOOG  
 M2 CREATION ARCHITECT BVBA  
 HAAN 15 - 1840 LONDERZEEL  
 M : +32 (0) 486 69 66 08  
 E : INFO@MAARTENMARTENS.BE

BOUWHEER :  
**M. & Mevr. Thienpont - Van de Velde**  
 Oxdonkstraat 160  
 1880 - Kapelle-op-den-Bos

VERBOUWING WONING  
 Adres : Oxdonkstraat 158  
 Gemeente : 1880 Kapelle-op-den-Bos  
 Provincie : VLAAMS BRABANT  
 Kadaster : 1  
 Sectie : D Nr.: 240 F

GELIJKVLOERS  
 Datum : 29/06/2012  
 Schaal : 1/100 (A3)  
 Referentie : 2/13  
 N° : A543.P01 .Ba1

Alle maten zijn ter titel van inlichting en dienen voor de aanvang der werken te worden gecontroleerd.  
 Eventuele afwijkingen dienen steeds aan de architect te worden gemeld.  
 Alle afvoerleidingen zijn ter plaatse na te kijken. Alle ventilatie is door de Ingenieur Speciale Technieken te bepalen.

LEGENDE RIOLERING:	
bestaand / nieuw	
	ZWART : wcs
	GRIJS : keuken / berging / badkamer(s)
	WIT : regenwaterafvoer dak
RECUPERATIE : wc's, tuin, wasmachine,...	

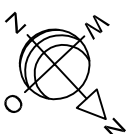
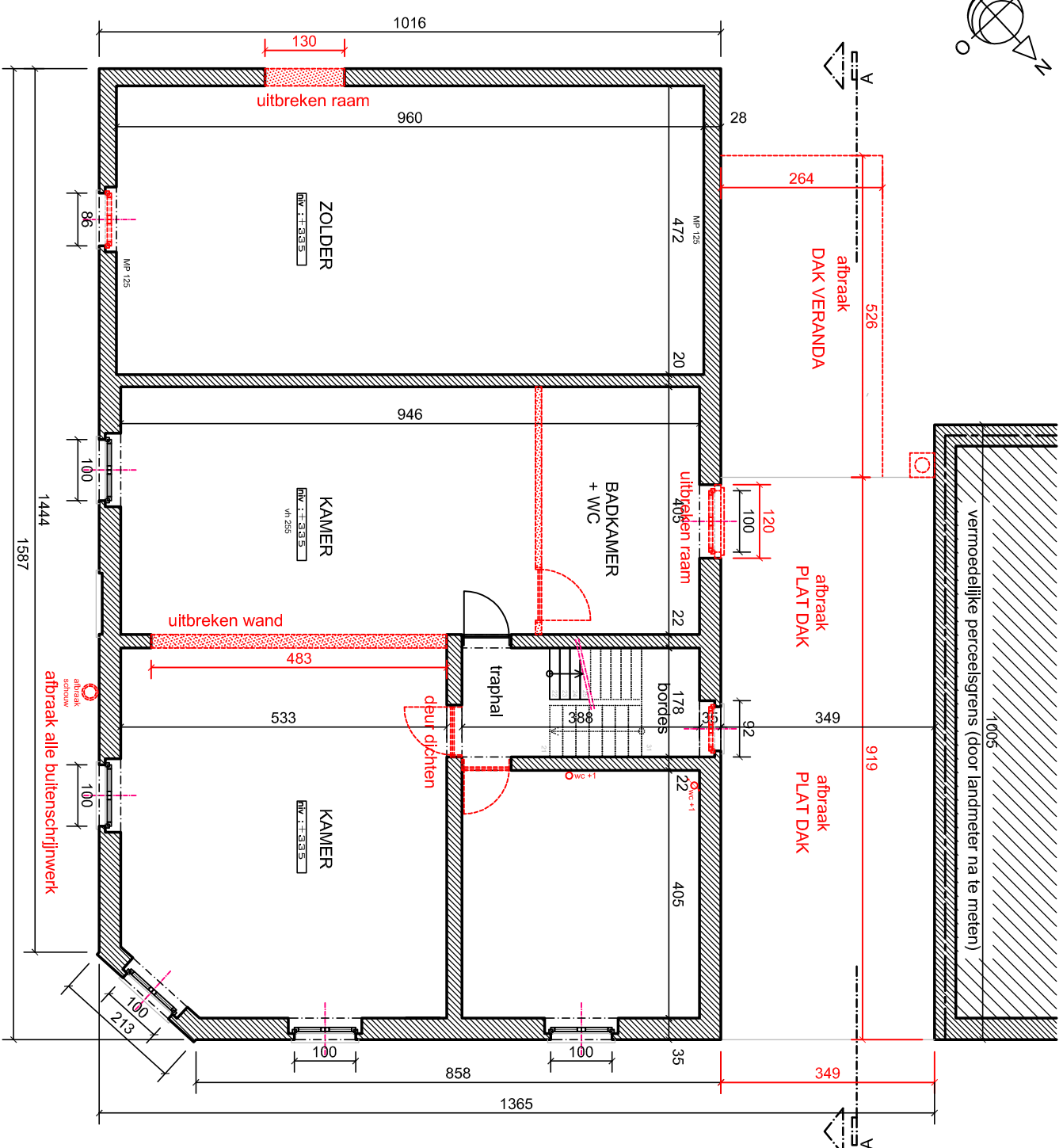

LEGENDE WANDEN:	
	BESTAAND
	AFBRAAK
	FUNDERING
	YTONG / METSELWERK
	BETON
	LICHTE WANDEN
	ISOLATIE
	ISOLATIE
	BEPLEISTERING

ARCHITECT :

MAARTEN MARTENS  
 ARCHITECT-GEOBIOLOOG  
 M2 CREATION ARCHITECT BVBA  
 HAAN 15 - 1840 LONDERZEEL  
 M : +32 (0) 486 69 66 08  
 E : INFO@MAARTENMARTENS.BE

BOUWHEER :

M. & Mevr. Thienpont - Van de Velde  
 Oxdonkstraat 160  
 1880 - Kapelle-op-den-Bos

VERBOUWING WONING

Adres : Oxdonkstraat 158  
 Gemeente : 1880 Kapelle-op-den-Bos  
 Provincie : VLAAMS BRABANT  
 Kadaster : 1 Div.  
 Sectie : D Nr.: 240 F

VERDIEPING 1

Datum : 29/06/2012  
 Schaal : 1/100 (A3)  
 Referentie : 3/ 13  
 N° : A543.P02 .Ba1

Alle maten zijn ter titel van inlichting en dienen voor de aanvang der werken te worden gecontroleerd.  
 Eventuele afwijkingen dienen steeds aan de architect te worden gemeld.  
 Alle afvoerleidingen zijn ter plaatse na te kijken. Alle ventilatie is door de Ingenieur Speciale Technieken te bepalen.

LEGENDE RIOLERING:	
bestaand / nieuw	
	ZWART : wcs
	GRIJS : keuken / berging / badkamer(s)
	WIT : regenwaterafvoer dak
RECUPERATIE : wc's, tuin, wasmachine,...	

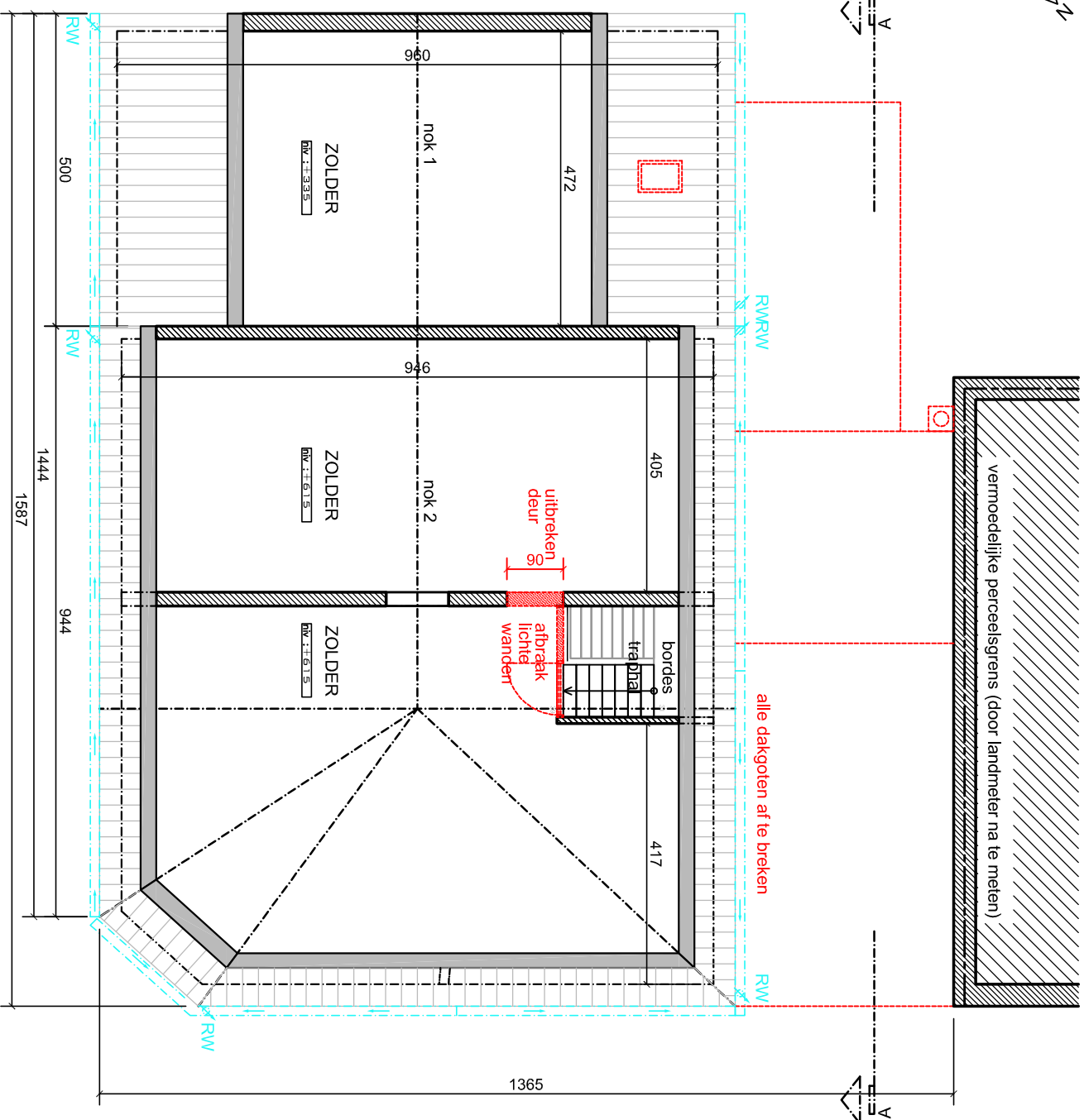
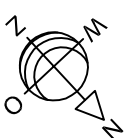

LEGENDE WANDEN:	
	BESTAAND
	AFBRAAK
	FUNDERING
	YTONG / METSELWERK
	BETON
	LICHTE WANDEN
	ISOLATIE
	ISOLATIE
	BEPLEISTERING



ARCHITECT :  
**MAARTEN MARTENS**  
 ARCHITECT-GEOBIOLOOG  
 M2 CREATION ARCHITECT BVBA  
 HAAN 15 - 1840 LONDERZEEL  
 M : +32 (0) 486 69 66 08  
 E : INFO@MAARTENMARTENS.BE

BOUWHEER :  
 M. & Mevr. Thienpont - Van de Velde  
 Oxdonkstraat 160  
 1880 - Kapelle-op-den-Bos

VERBOUWING WONING  
 Adres : Oxdonkstraat 158  
 Gemeente : 1880 Kapelle-op-den-Bos  
 Provincie : VLAAMS BRABANT  
 Kadaster : 1 Div.  
 Sectie : D Nr.: 240 F

VERDIEPING 2  
 Datum : 29/06/2012  
 Schaal : 1/100 (A3)  
 Referentie : 4/ 13  
 N° : A543.P03 .Ba1

Alle maten zijn ter titel van inlichting en dienen voor de aanvang der werken te worden gecontroleerd.  
 Eventuele afwijkingen dienen steeds aan de architect te worden gemeld.  
 Alle afvoerleidingen zijn ter plaatse na te kijken. Alle ventilatie is door de Ingenieur Speciale Technieken te bepalen.

**LEGENDE RIOLERING:**  
 bestand / nieuw

		ZWART : wcs
		GRIJS : keuken / berging / badkamer(s)
		WIT : regenwaterafvoer dak

RECUPERATIE : wcs, tuin, wasmachine,...

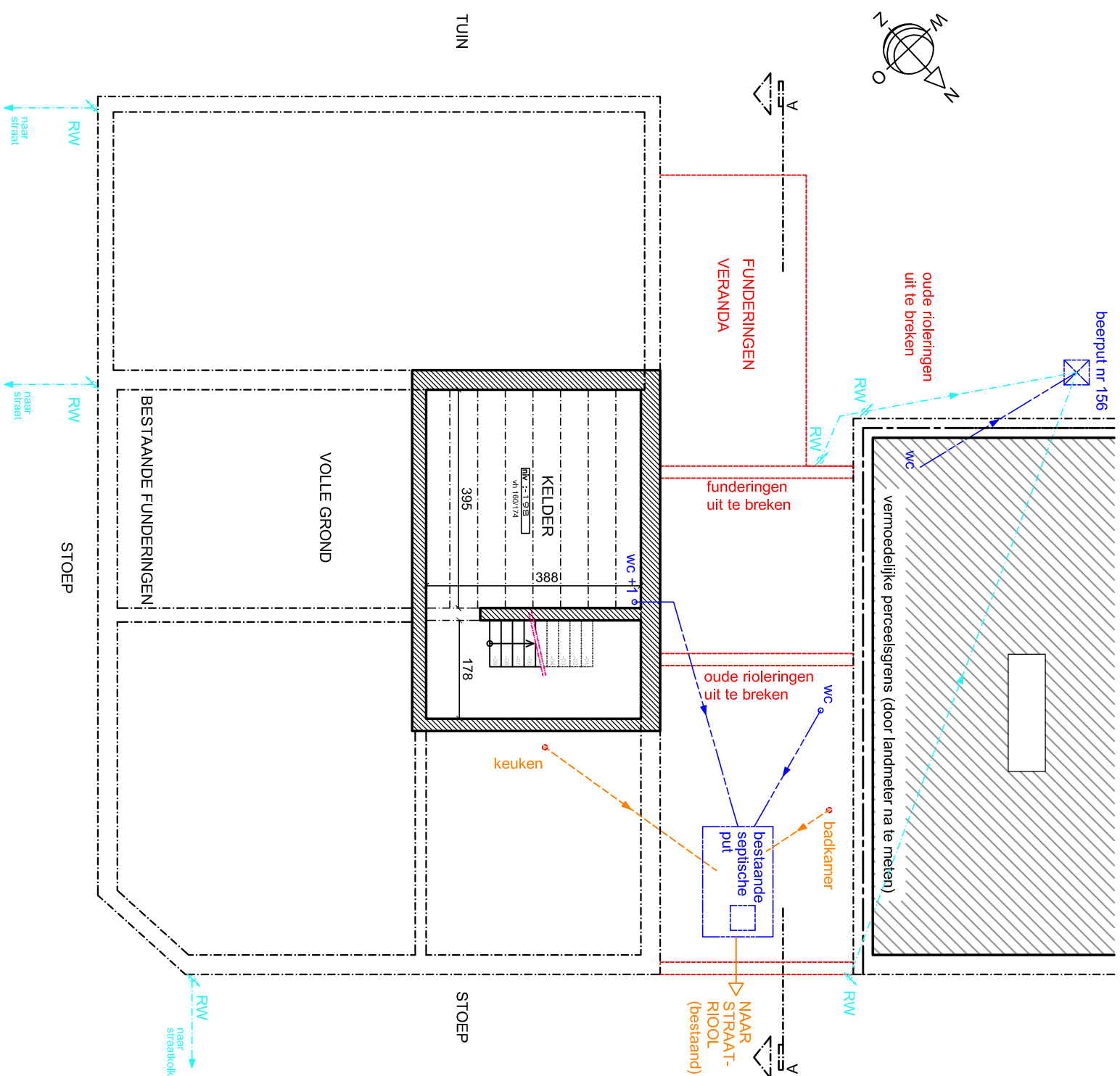

**LEGENDE WANDEN:**

	BESTAAND
	AFBRAAK
	FUNDERING
	YTONG / METSELWERK
	BETON
	LICHTE WANDEN
	ISOLATIE
	ISOLATIE
	BEPLEISTERING



ARCHITECT :  
**MAARTEN MARTENS**  
 ARCHITECT-GEOBIOLOOG  
 M2 CREATION ARCHITECT BVBA  
 HAAN 15 - 1840 LONDERZEEL  
 M : +32 (0) 486 69 66 08  
 E : INFO@MAARTENMARTENS.BE

BOUWHEER :  
 M. & Mevr. Thienpont - Van de Velde  
 Oxdonkstraat 160  
 1880 - Kapelle-op-den-Bos

VERBOUWING WONING

Adres : Oxdonkstraat 158  
 Gemeente : 1880 Kapelle-op-den-Bos  
 Provincie : VLAAMS BRABANT  
 Kadaster : 1 Div.  
 Sectie : D Nr.: 240 F

FUNDERING

Datum : 29/06/2012  
 Schaal : 1/100 (A3)  
 Referentie : 5/13  
 N° : A543.P09 .Ba1



Alle maten zijn ter titel van inlichting en dienen voor de aanvang der werken te worden gecontroleerd.  
 Eventuele afwijkingen dienen steeds aan de architect te worden gemeld.  
 Alle afvoerleidingen zijn ter plaatse na te kijken. Alle ventilatie is door de Ingenieur Speciale Technieken te bepalen.

LEGENDE GEVELS BESTAAND :

- A. Natuursteen : licht grijs
- B. Natuursteen : beige
- C. Handvormsteen rood/bruin
- D. Cementering : wit
- E. Dakleien : Eternit : Zwart
- F. Houten Buitenschrijnwerk : bruin geschilderd met heldere beglazing
- G. Aluminium Buitenschrijnwerk : lichtgrijs
- H. Dakgootbekleding : Hout bruin geschilderd
- I. Dakrandbekleding : bruin hout
- J. Regenwaterafvoer : pvc grijs

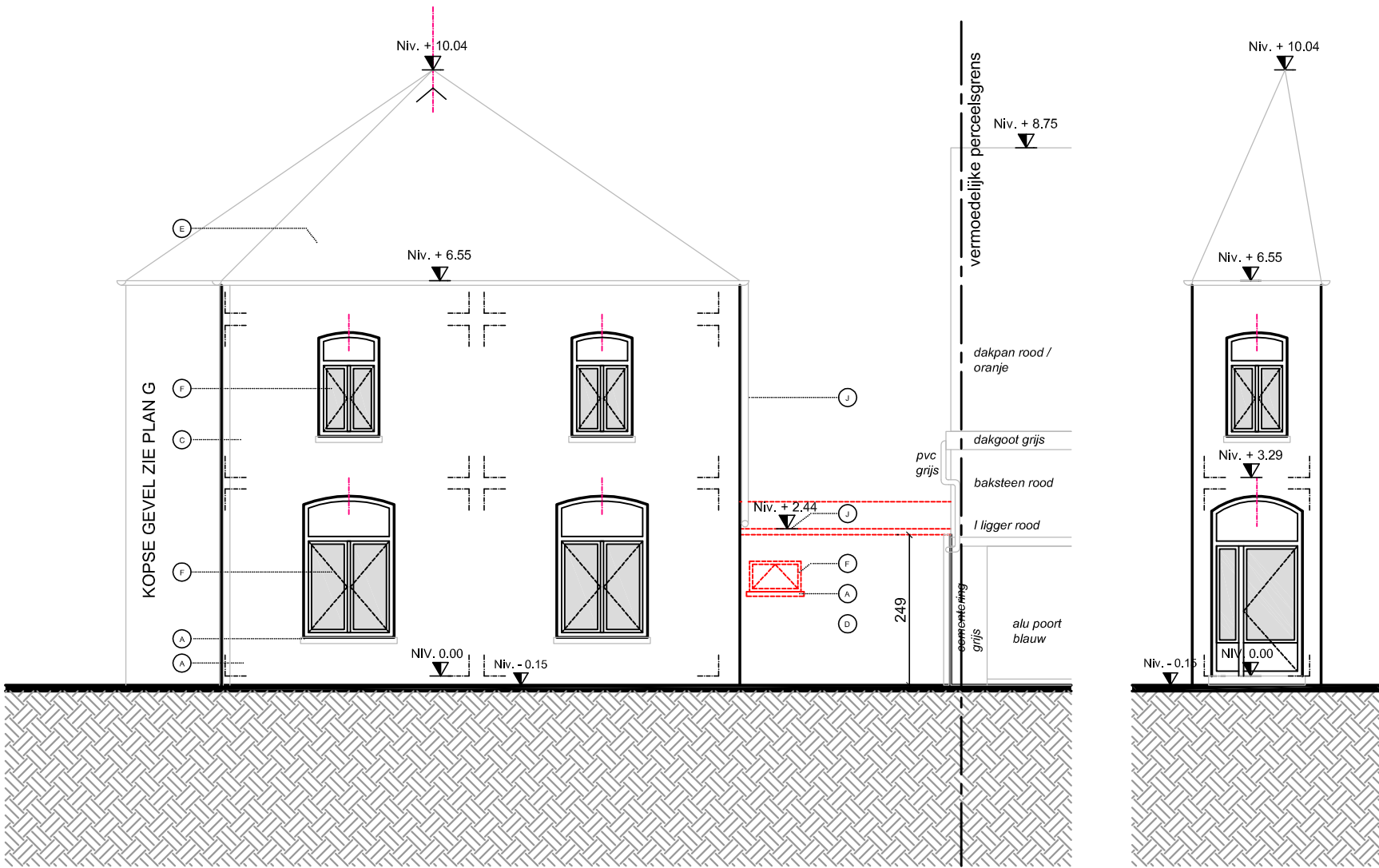

VOORGEVEL (oxdonkstraat)

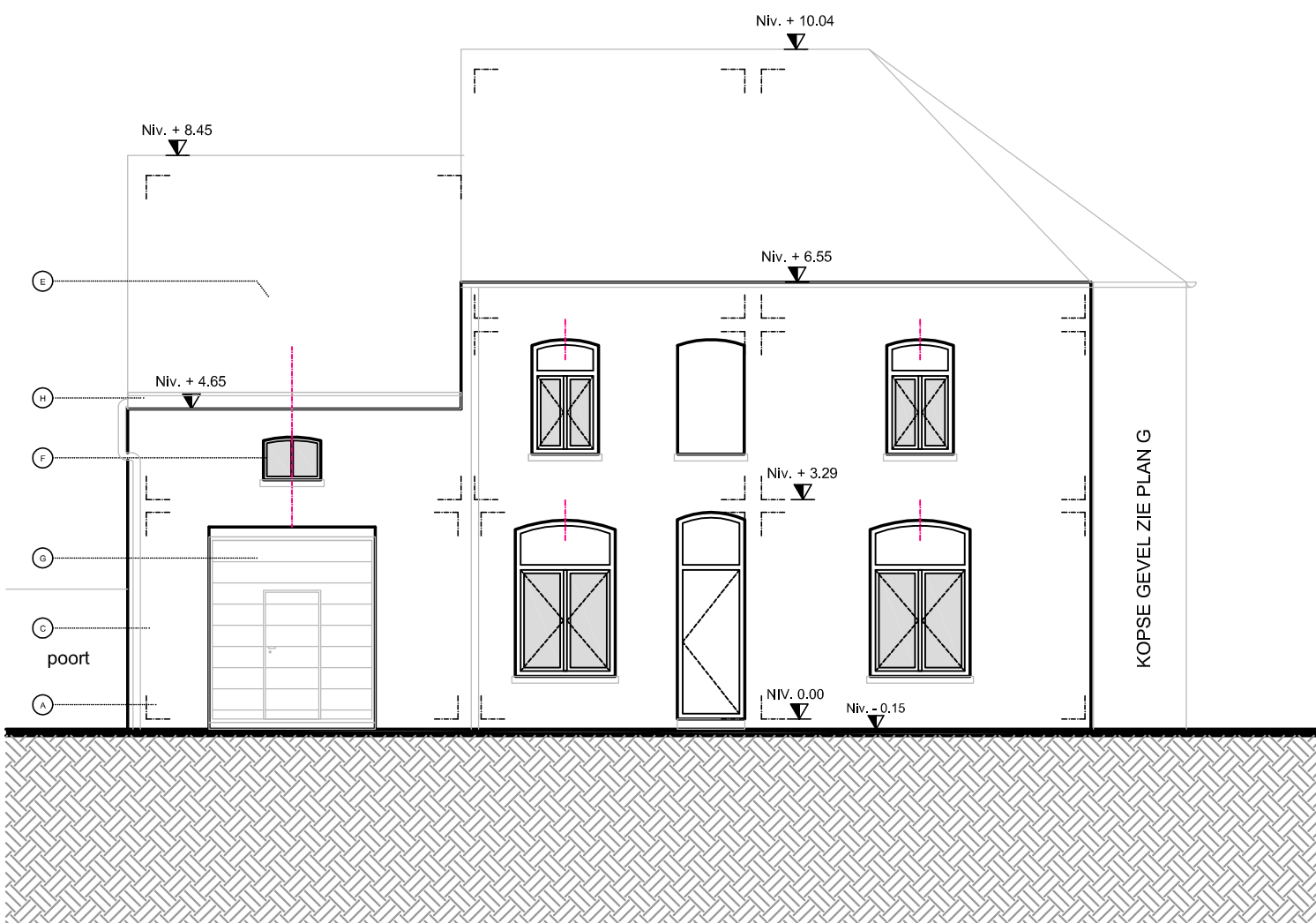

ZIJGEVEL (haaksdonkweg)



ARCHITECT :  
**MAARTEN MARTENS**  
 ARCHITECT-GEOBIOLOOG  
 M2 CREATION ARCHITECT BVBA  
 HAAN 15 - 1840 LONDERZEEL  
 M : +32 (0) 486 69 66 08  
 E : INFO@MAARTENMARTENS.BE

BOUWHEER :  
 M. & Mevr. Thienpont - Van de Velde  
 Oxdonkstraat 160  
 1880 - Kapelle-op-den-Bos

VERBOUWING WONING

Adres : Oxdonkstraat 158  
 Gemeente : 1880 Kapelle-op-den-Bos  
 Provincie : VLAAMS BRABANT  
 Kadaster : 1 Div. Nr.: 240 F

Datum : 29/06/2012  
 Schaal : 1/100 (A3)  
 Referentie : 6/13

GEVELS 1/2

N° : A543.G01 .Ba1

Alle maten zijn ter titel van inlichting en dienen voor de aanvang der werken te worden gecontroleerd.  
Eventuele afwijkingen dienen steeds aan de architect te worden gemeld.  
Alle afvoerleidingen zijn ter plaatse na te kijken. Alle ventilatie is door de Ingenieur Speciale Technieken te bepalen.

LEGENDE GEVELS BESTAAND :

- A. Natuursteen : licht grijs
- B. Natuursteen : beige
- C. Handvormsteen rood/bruin
- D. Cementering : wit
- E. Dakleien : Eternit : Zwart
- F. Houten Buitenschrijnwerk : bruin geschilderd met heldere beglazing
- G. Aluminium Buitenschrijnwerk : lichtgrijs
- H. Dakgootbekleding : Hout bruin geschilderd
- I. Dakrandbekleding : bruin hout
- J. Regenwaterafvoer : pvc grijs

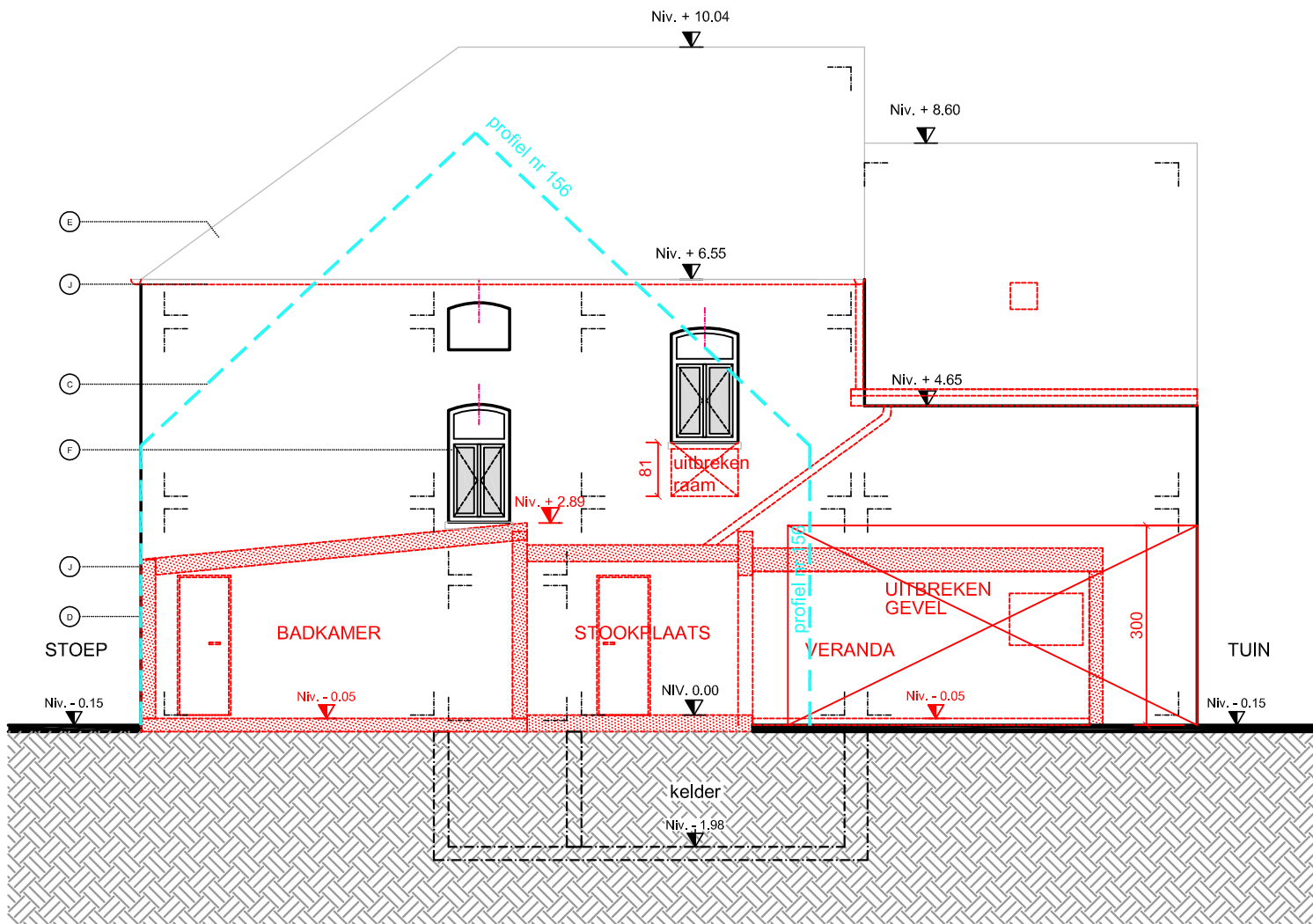

GEVEL GEMENE MUUR = SNEDE AA  
Terreinprofiel (geen wijzigingen)

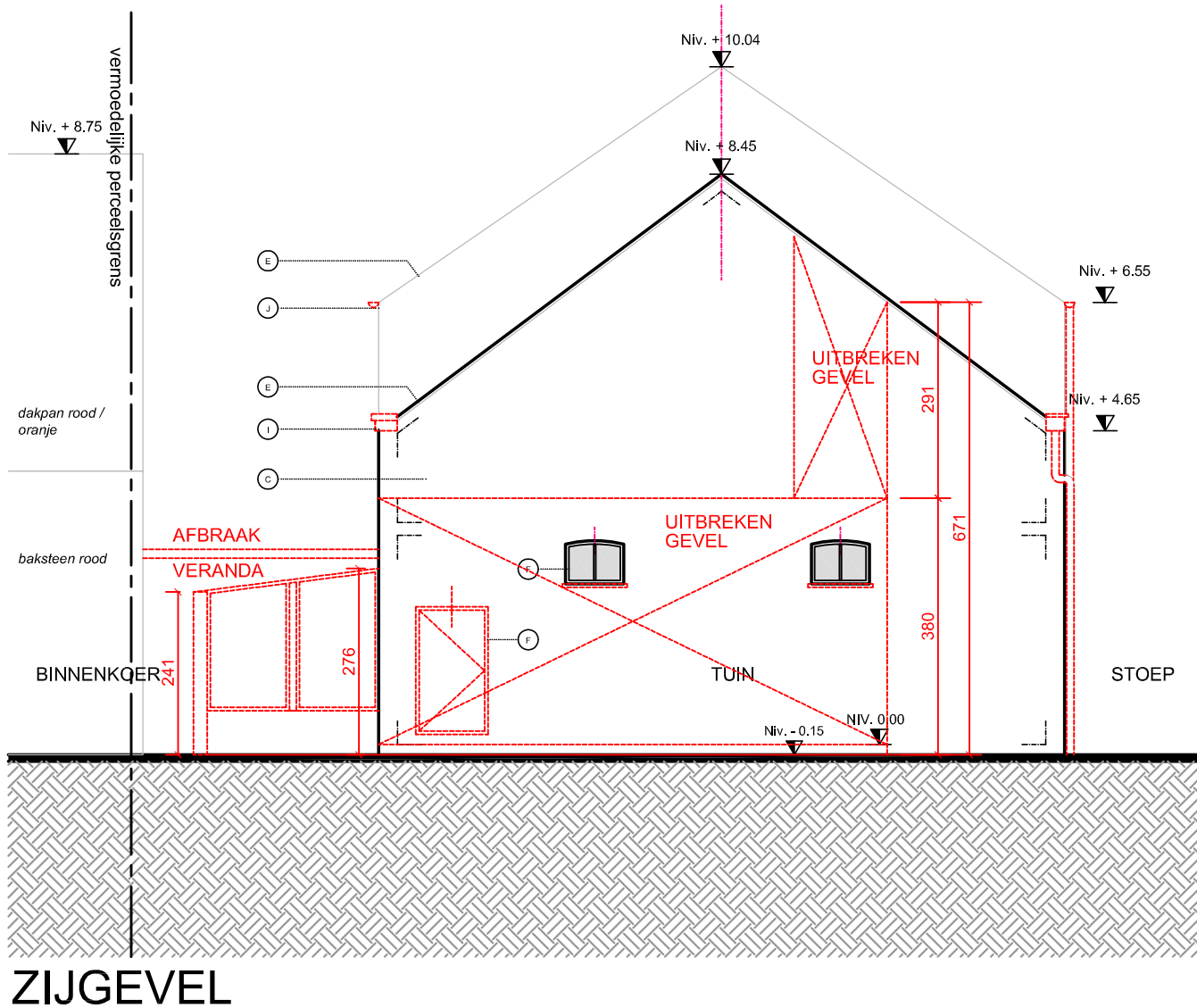

ARCHITECT :  
MAARTEN MARTENS  
ARCHITECT-GEOBIOLOOG  
M2 CREATION ARCHITECT BVBA  
HAAN 15 - 1840 LONDERZEEL  
M : +32 (0) 486 69 66 08  
E : INFO@MAARTENMARTENS.BE

BOUWHEER :  
M. & Mevr. Thienpont - Van de Velde  
Oxdonkstraat 160  
1880 - Kapelle-op-den-Bos

VERBOUWING WONING

Adres : Oxdonkstraat 158  
Gemeente : 1880 Kapelle-op-den-Bos  
Provincie : VLAAMS BRABANT  
Kadaster : 1 Div. Nr.: 240 F

GEVELS 2/3

Datum : 29/06/2012  
Schaal : 1/100 (A3)  
Referentie : 7/ 13  
N° : A543.G02 .Ba1

Alle maten zijn ter titel van inlichting en dienen voor de aanvang der werken te worden gecontroleerd.  
Eventuele afwijkingen dienen steeds aan de architect te worden gemeld.  
Alle afvoerleidingen zijn ter plaatse na te kijken. Alle ventilatie is door de Ingenieur Speciale Technieken te bepalen.

LEGENDE RIOLERING:		bestaand / nieuw	
<span style="color: blue;">—</span>	<span style="color: red;">—</span>	ZWART :	wcs
<span style="color: orange;">—</span>	<span style="color: green;">—</span>	GRIJS :	keuken / berging / badkamer(s)
<span style="color: grey;">—</span>	<span style="color: lightgreen;">—</span>	WIT :	regenwaterafvoer dak
RECUPERATIE :		wc's, tuin, wasmachine,...	

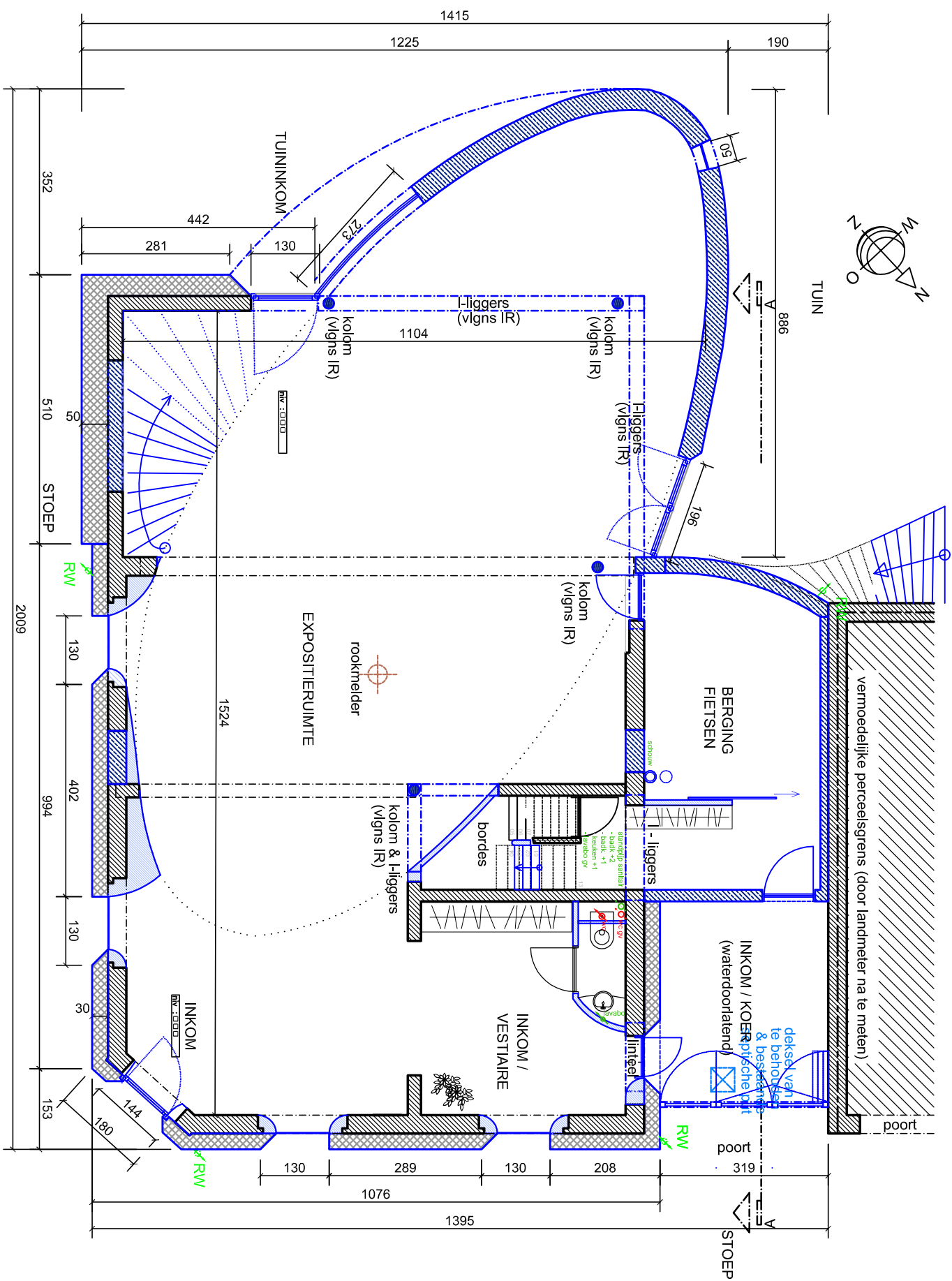

**RIOLERING : geen wijzigingen**

**GELIJKVLOERS**

LEGENDE WANDEN:	
	BESTAAND
	AFBRAAK
	FUNDERING
	YTONG / METSELWERK
	BETON
	LICHTE WANDEN
	ISOLATIE
	ISOLATIE
	BEPLEISTERING



ARCHITECT :  
**MAARTEN MARTENS**  
 ARCHITECT-GEOBIOLOOG  
 M2 CREATION ARCHITECT BVBA  
 HAAN 15 - 1840 LONDERZEEL  
 M : +32 (0) 486 69 66 08  
 E : INFO@MAARTENMARTENS.BE

BOUWHEER :  
 M. & Mevr. Thienpont - Van de Velde  
 Oxdonkstraat 160  
 1880 - Kapelle-op-den-Bos

VERBOUWING WONING  
 Adres :  
 Oxdonkstraat 158  
 Gemeente :  
 1880 Kapelle-op-den-Bos  
 Provincie :  
 VLAAMS BRABANT  
 Kadaster:  
 1  
 Sectie :  
 D Nr.: 240 F

**Nieuw\_PLANNEN**

Datum : 29/06/2012  
 Schaal : 1/100 (A3)  
 Referentie : 8/ 13  
 N° :  
**A543.P11**  
**.Ba1**

Alle maten zijn ter titel van inlichting en dienen voor de aanvang der werken te worden gecontroleerd.  
Eventuele afwijkingen dienen steeds aan de architect te worden gemeld.  
Alle afvoerleidingen zijn ter plaatse na te kijken. Alle ventilatie is door de Ingenieur Speciale Technieken te bepalen.

LEGENDE RIOLERING:		bestaand / nieuw
<span style="color: blue;">—</span>	<span style="color: red;">—</span>	ZWART : wcs
<span style="color: orange;">—</span>	<span style="color: green;">—</span>	GRIJS : keuken / berging / badkamer(s)
<span style="color: grey;">—</span>	<span style="color: lightgreen;">—</span>	WIT : regenwaterafvoer dak
RECUPERATIE :		wc's, tuin, wasmachine,...

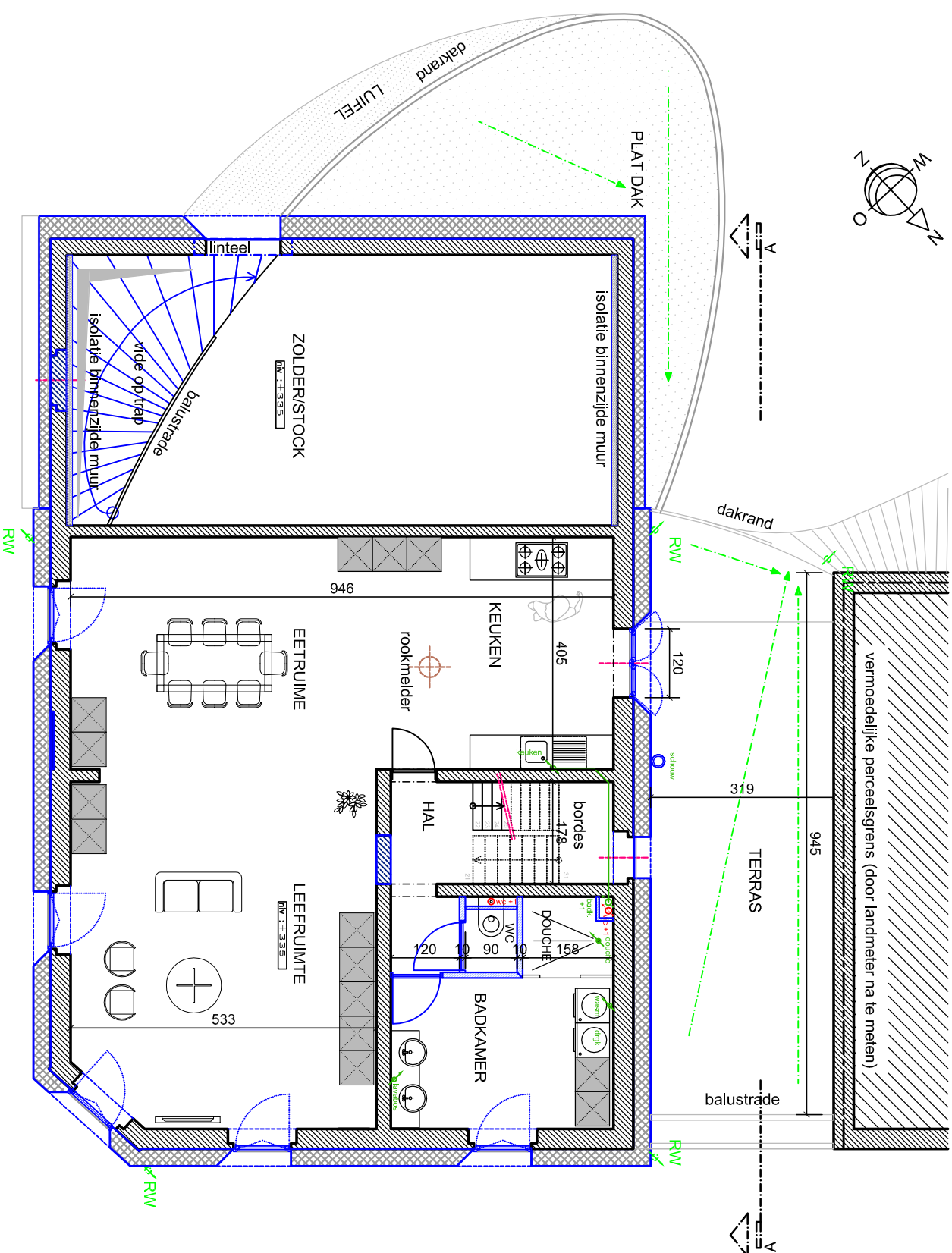

LEGENDE WANDEN:	
	BESTAAND
	AFBRAAK
	FUNDERING
	YTONG / METSELWERK
	BETON
	LICHTE WANDEN
	ISOLATIE
	ISOLATIE
	BEPLEISTERING

## VERDIEPING +1

ARCHITECT :

MAARTEN MARTENS  
ARCHITECT-GEOBIOLOOG  
M2 CREATION ARCHITECT BVBA  
HAAN 15 - 1840 LONDERZEEL  
M : +32 (0) 486 69 66 08  
E : INFO@MAARTENMARTENS.BE

BOUWHEER :

M. & Mevr. Thienpont - Van de Velde  
Oxdonkstraat 160  
1880 - Kapelle-op-den-Bos

VERBOUWING WONING

Adres : Oxdonkstraat 158  
Gemeente : 1880 Kapelle-op-den-Bos  
Provincie : VLAAMS BRABANT  
Kadaster : 1 Div.  
Sectie : D Nr.: 240 F

Nieuw\_PLANNEN

Datum : 29/06/2012  
Schaal : 1/100 (A3)  
Referentie : 9/ 13

N° : A543.P12 .Ba1

Alle maten zijn ter titel van inlichting en dienen voor de aanvang der werken te worden gecontroleerd.  
 Eventuele afwijkingen dienen steeds aan de architect te worden gemeld.  
 Alle afvoerleidingen zijn ter plaatse na te kijken. Alle ventilatie is door de Ingenieur Speciale Technieken te bepalen.

LEGENDE RIOLERING:		bestaand / nieuw
		ZWART : wcs
		GRIJS : keuken / berging / badkamer(s)
		WIT : regenwaterafvoer dak
RECUPERATIE :		wc's, tuin, wasmachine,...

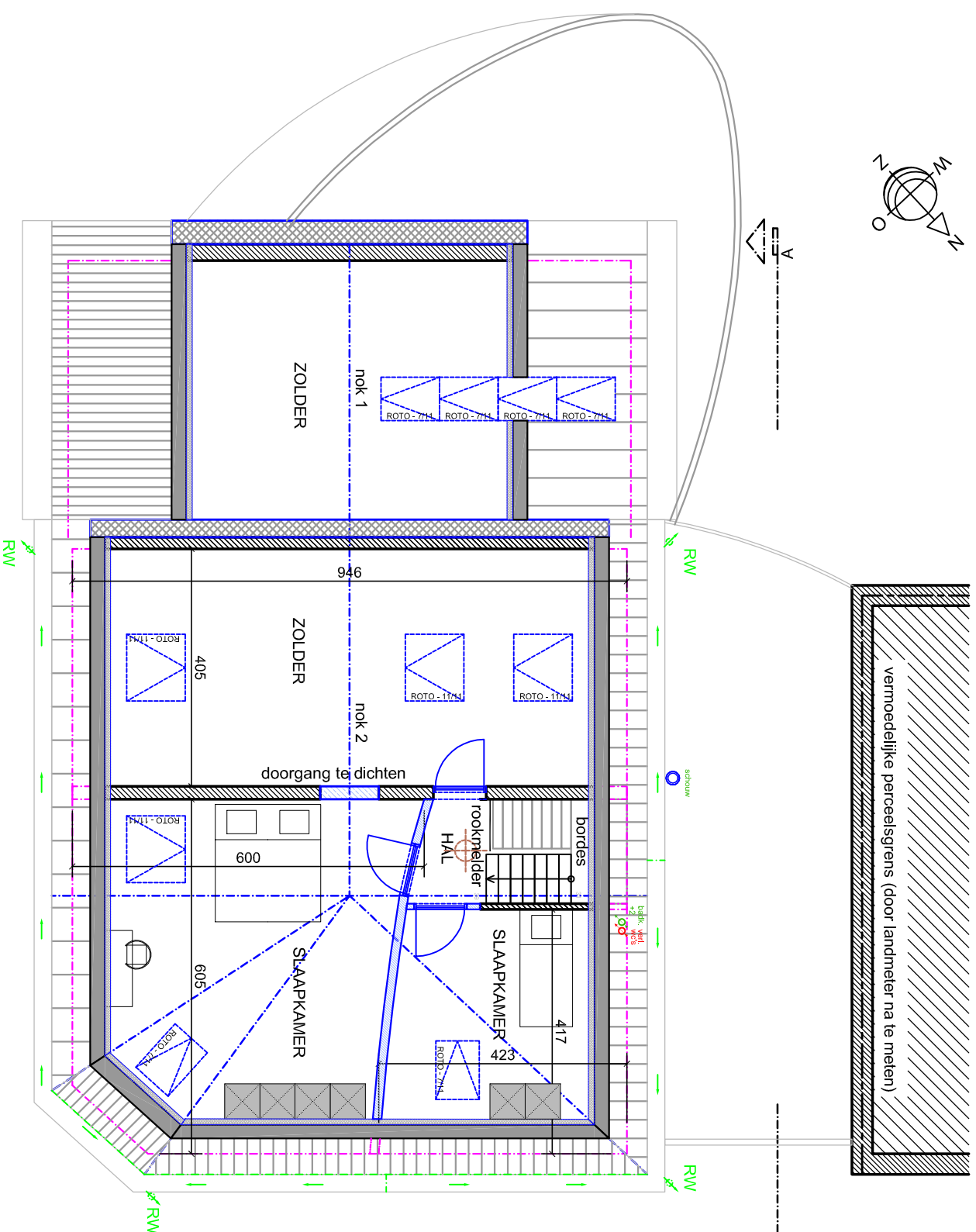

LEGENDE WANDEN:	
	BESTAAND
	AFBRAAK
	FUNDERING
	YTONG / METSELWERK
	BETON
	LICHTE WANDEN
	ISOLATIE
	ISOLATIE
	BEPLEISTERING

## VERDIEPING +2

ARCHITECT :

MAARTEN MARTENS  
 ARCHITECT-GEOBIOLOOG  
 M2 CREATION ARCHITECT BVBA  
 HAAN 15 - 1840 LONDERZEEL  
 M : +32 (0) 486 69 66 08  
 E : INFO@MAARTENMARTENS.BE

BOUWHEER :

M. & Mevr. Thienpont - Van de Velde  
 Oxdonkstraat 160  
 1880 - Kapelle-op-den-Bos

VERBOUWING WONING

Adres : Oxdonkstraat 158  
 Gemeente : 1880 Kapelle-op-den-Bos  
 Provincie : VLAAMS BRABANT  
 Kadaster : 1 Div.  
 Sectie : D Nr.: 240 F

Nieuw\_PLANNEN

Datum : 29/06/2012  
 Schaal : 1/100 (A3)  
 Referentie : 10/13

N° : A543.P13 .Ba1

Alle maten zijn ter titel van inlichting en dienen voor de aanvang der werken te worden gecontroleerd.  
 Eventuele afwijkingen dienen steeds aan de architect te worden gemeld.  
 Alle afvoerleidingen zijn ter plaatse na te kijken. Alle ventilatie is door de Ingenieur Speciale Technieken te bepalen.

LEGENDE RIOLERING:		bestaand / nieuw	
<span style="color: blue;">—</span>	<span style="color: red;">—</span>	ZWART :	wcs
<span style="color: orange;">—</span>	<span style="color: magenta;">—</span>	GRIJS :	keuken / berging / badkamer(s)
<span style="color: cyan;">—</span>	<span style="color: green;">—</span>	WIT :	regenwaterafvoer dak
RECUPERATIE :		wc's, tuin, wasmachine,...	

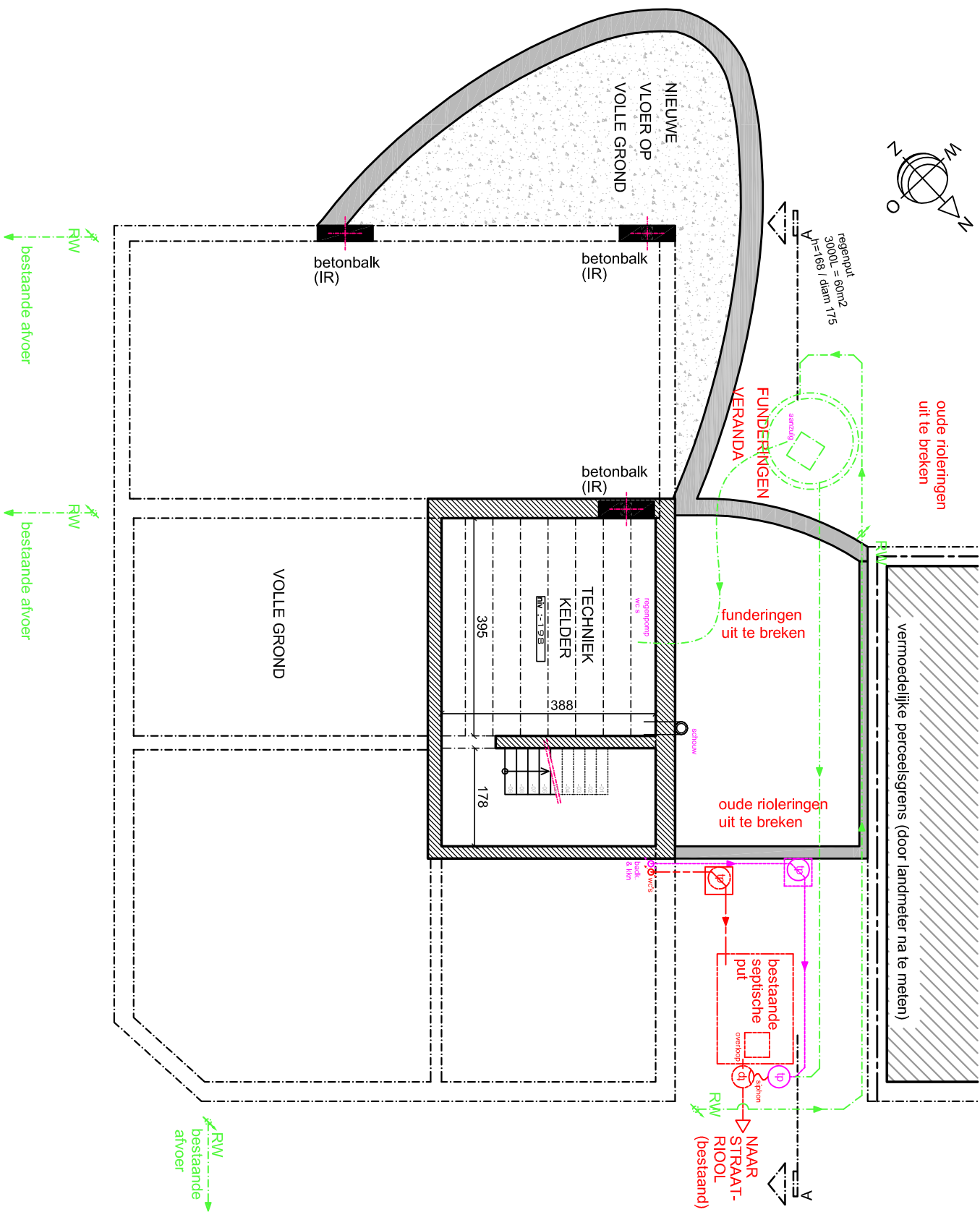

LEGENDE WANDEN:	
	BESTAAND
	AFBRAAK
	FUNDERING
	YTONG / METSELWERK
	BETON
	LICHTE WANDEN
	ISOLATIE
	ISOLATIE
	BEPLEISTERING



ARCHITECT :  
**MAARTEN MARTENS**  
 ARCHITECT-GEOBIOLOOG  
 M2 CREATION ARCHITECT BVBA  
 HAAN 15 - 1840 LONDERZEEL  
 M : +32 (0) 486 69 66 08  
 E : INFO@MAARTENMARTENS.BE

BOUWHEER :  
**M. & Mevr. Thienpont - Van de Velde**  
 Oxdonkstraat 160  
 1880 - Kapelle-op-den-Bos

VERBOUWING WONING  
 Adres : Oxdonkstraat 158  
 Gemeente : 1880 Kapelle-op-den-Bos  
 Provincie : VLAAMS BRABANT  
 Kadaster : 1 Div.  
 Sectie : D Nr.: 240 F

FUNDERING  
 Datum : 29/06/2012  
 Schaal : 1/100 (A3)  
 Referentie : 11/13  
 N° : **A543.P19** .Ba1

Alle maten zijn ter titel van inlichting en dienen voor de aanvang der werken te worden gecontroleerd.  
Eventuele afwijkingen dienen steeds aan de architect te worden gemeld.  
Alle afvoerleidingen zijn ter plaatse na te kijken. Alle ventilatie is door de Ingenieur Speciale Technieken te bepalen.

LEGENDE GEVELS NIEUW :

1. bestaande dakdekking leien - grijs
2. houten gevelbeplanking - natuurlijke vergrijzing
3. houten dakbeplanking - natuurlijke vergrijzing
4. houten buitenschrijnwerk met heldere beglazing
5. donkergrijze watervaste plint
6. houten poort in metalen kaderwerk
7. afvoer hemelwater - zink
8. inox schouw
9. luifel met groenbeplanting

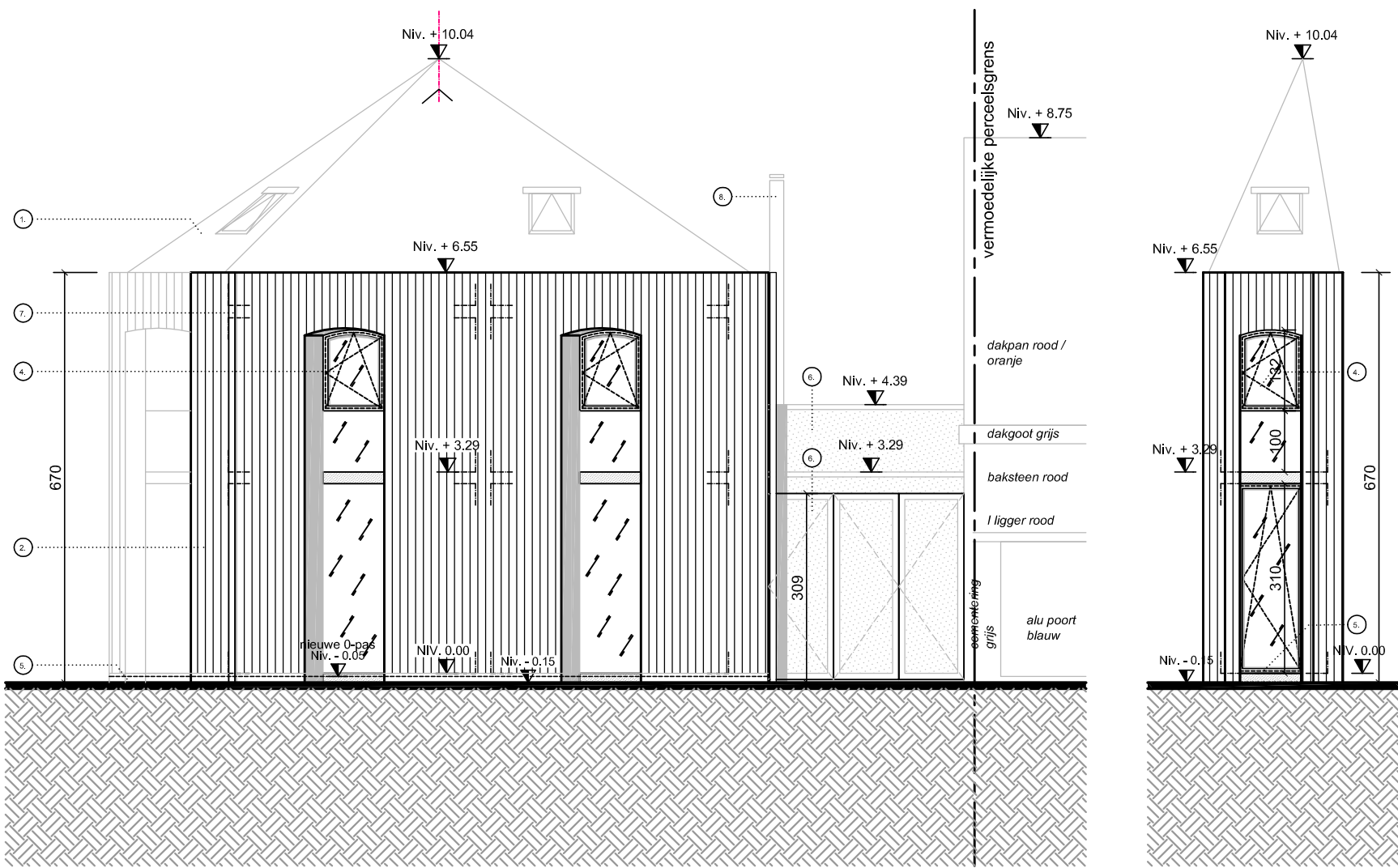

VOORGEVEL (oxdonkstraat)

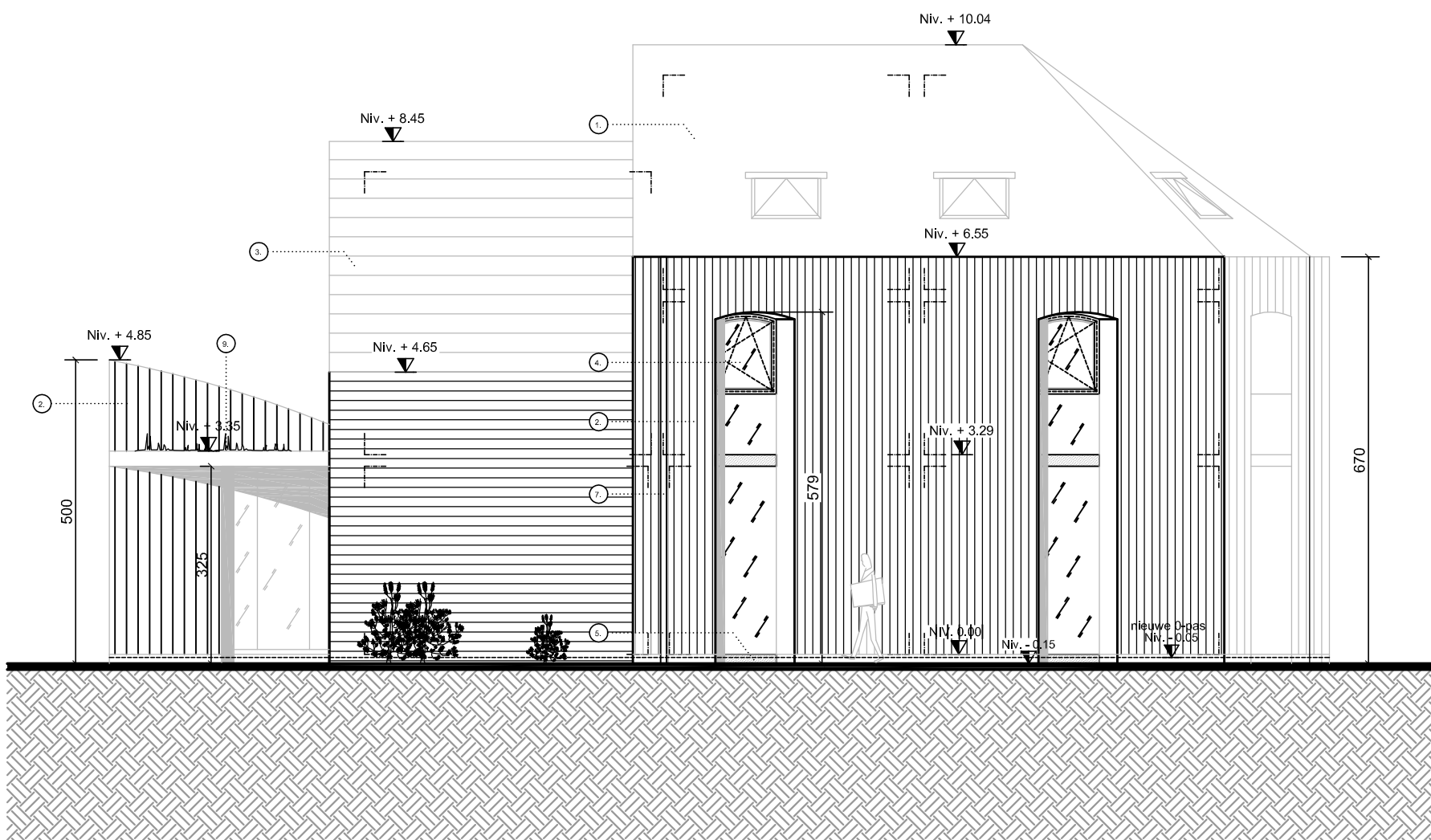

ZIJGEVEL (haaksdonkweg)



ARCHITECT :  
**MAARTEN MARTENS**  
 ARCHITECT-GEOBIOLOOG  
 M2 CREATION ARCHITECT BVBA  
 HAAN 15 - 1840 LONDERZEEL  
 M : +32 (0) 486 69 66 08  
 E : INFO@MAARTENMARTENS.BE

BOUWHEER :  
 M. & Mevr. Thienpont - Van de Velde  
 Oxdonkstraat 160  
 1880 - Kapelle-op-den-Bos

VERBOUWING WONING  
 Adres :  
 Oxdonkstraat 158  
 1880 Kapelle-op-den-Bos  
 Provincie :  
 VLAAMS BRABANT  
 Kadaster :  
 1  
 Nr. : 240 F  
 Sectie :

GEVELS 1/2  
 Datum :  
 29/06/2012  
 Schaal :  
 1/100 (A3)  
 Referentie :  
 12/13  
 N° :  
**A543.G11**  
 .Ba1

Alle maten zijn ter titel van inlichting en dienen voor de aanvang der werken te worden gecontroleerd.  
Eventuele afwijkingen dienen steeds aan de architect te worden gemeld.  
Alle afvoerleidingen zijn ter plaatse na te kijken. Alle ventilatie is door de Ingenieur Speciale Technieken te bepalen.

LEGENDE GEVELS NIEUW :

1. bestaande dakdekking leien - grijs
2. houten gevelbeplanking - natuurlijke vergrijzing
3. houten dakbeplanking - natuurlijke vergrijzing
4. houten buitenschrijnwerk met heldere beglazing
5. donkergrijze watervaste plint
6. houten poort in metalen kaderwerk
7. afvoer hemelwater - zink
8. inox schouw
9. luifel met groenbeplanting

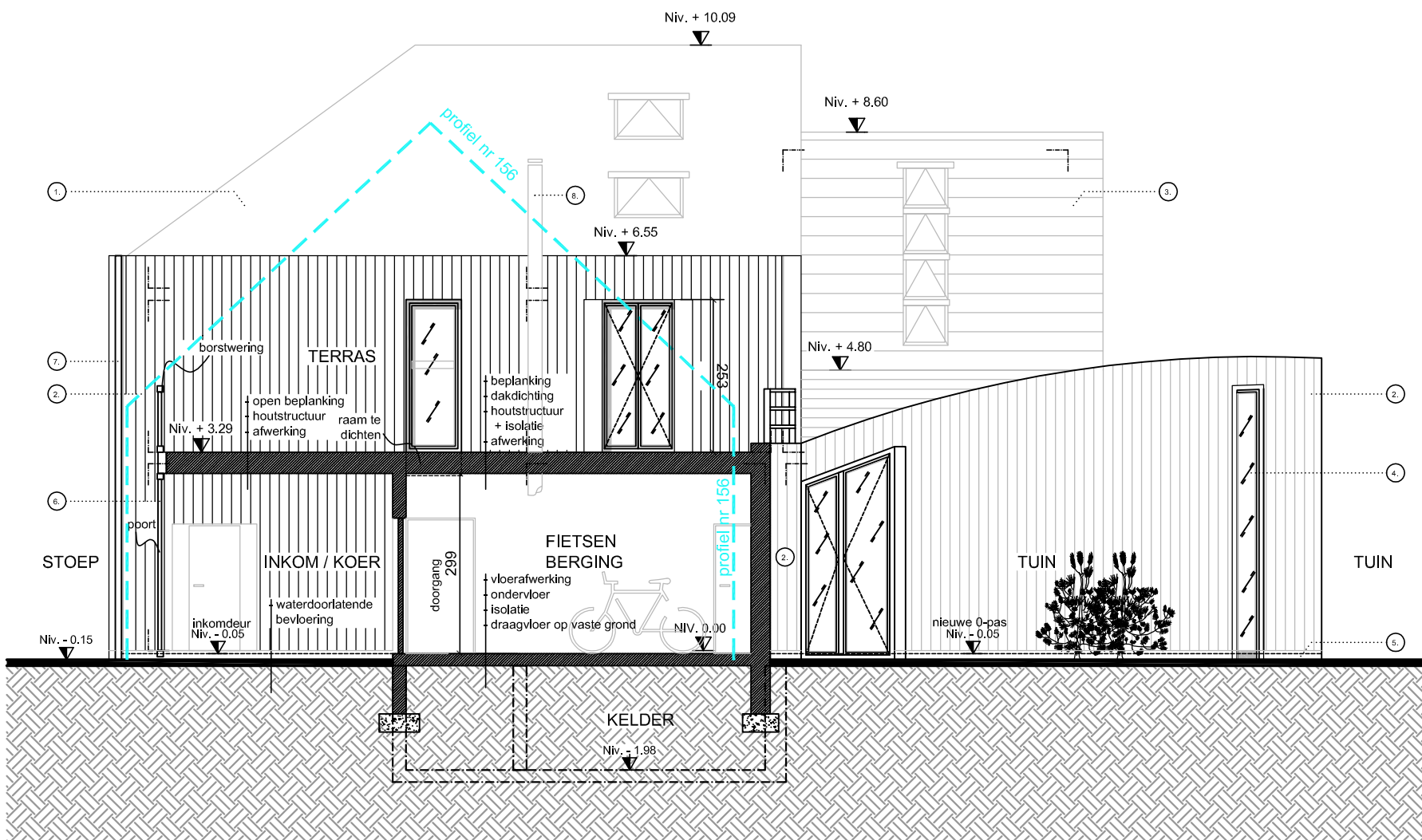

GEVEL GEMENE MUUR = SNEDE AA  
Terreinprofiel (geen wijzigingen)

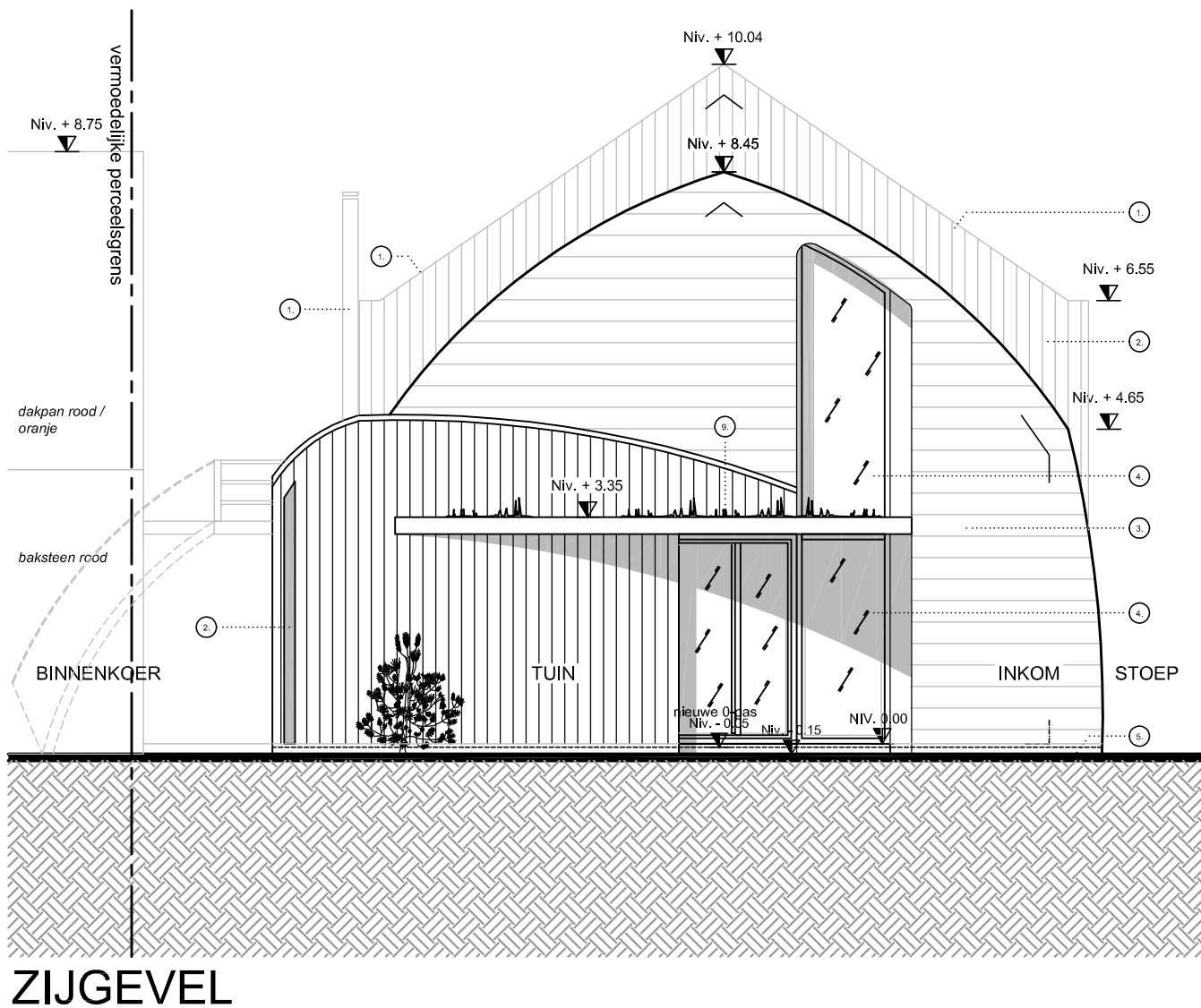

ZIJGEVEL



ARCHITECT :  
**MAARTEN MARTENS**  
 ARCHITECT-GEOBIOLOOG  
 M2 CREATION ARCHITECT BVBA  
 HAAN 15 - 1840 LONDERZEEL  
 M : +32 (0) 486 69 66 08  
 E : INFO@MAARTENMARTENS.BE

BOUWHEER :  
 M. & Mevr. Thienpont - Van de Velde  
 Oxdonkstraat 160  
 1880 - Kapelle-op-den-Bos

VERBOUWING WONING  
 GEVELS 2/3  
 Adres : Oxdonkstraat 158  
 Gemeente : 1880 Kapelle-op-den-Bos  
 Provincie : VLAAMS BRABANT  
 Kadaster : Div. 1  
 Sectie : D Nr.: 240 F  
 Datum : 29/06/2012  
 Schaal : 1/100 (A3)  
 Referentie : 13/13  
 N° : A543.G12 .Ba1