

Funderingsplan

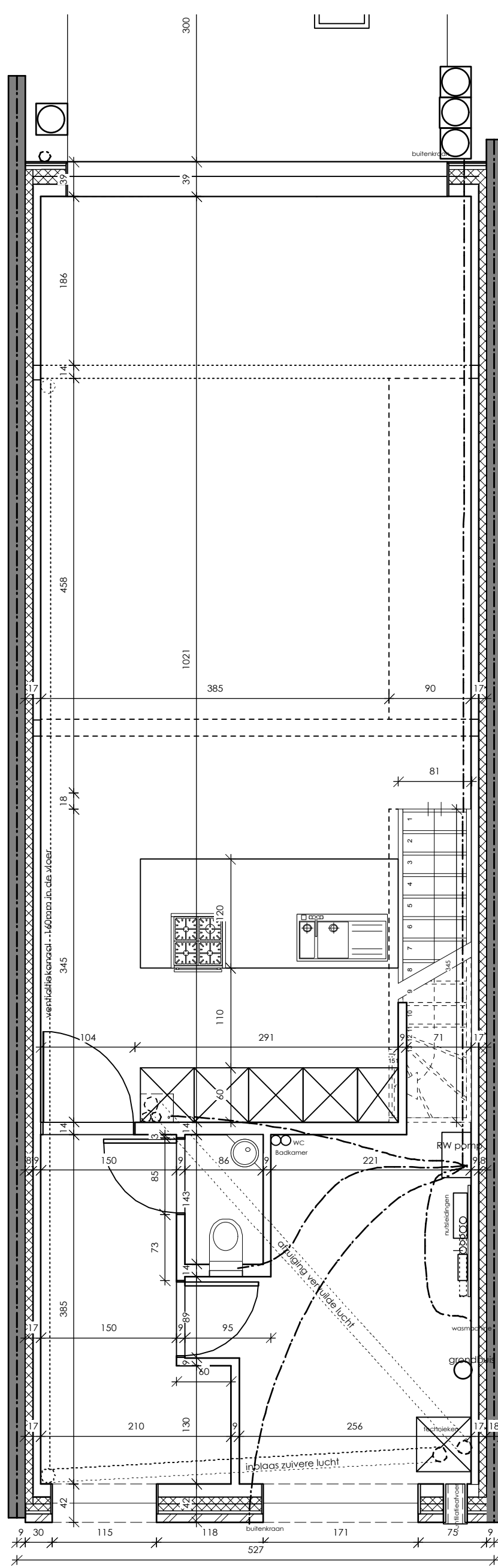

Gelijkvloersplan

BOUWHEER  
Dhr. & Mevr. VERBELEN Sam en WATERSCHOOT Inge  
Verbindingslaan 121, 2150 Borsbeek  
Tel : 0478 92 49 67

Werf  
Sint Rochusstraat 121, 2100 Deurne  
afd. 32, sec B, nr 470C2

Achitect  
Architectenbureau Jan Stranger BVBA  
Bist 67  
2180 Ekeren  
tel 0497 60 28 24  
jan.stranger@antwerpen.be

**Bouwen van een ééngeswoning volgens het passiefhuisprincipe**

dat.  
aangepast plan 17/12/2008

sch.  
1/50

pag.  
1/6

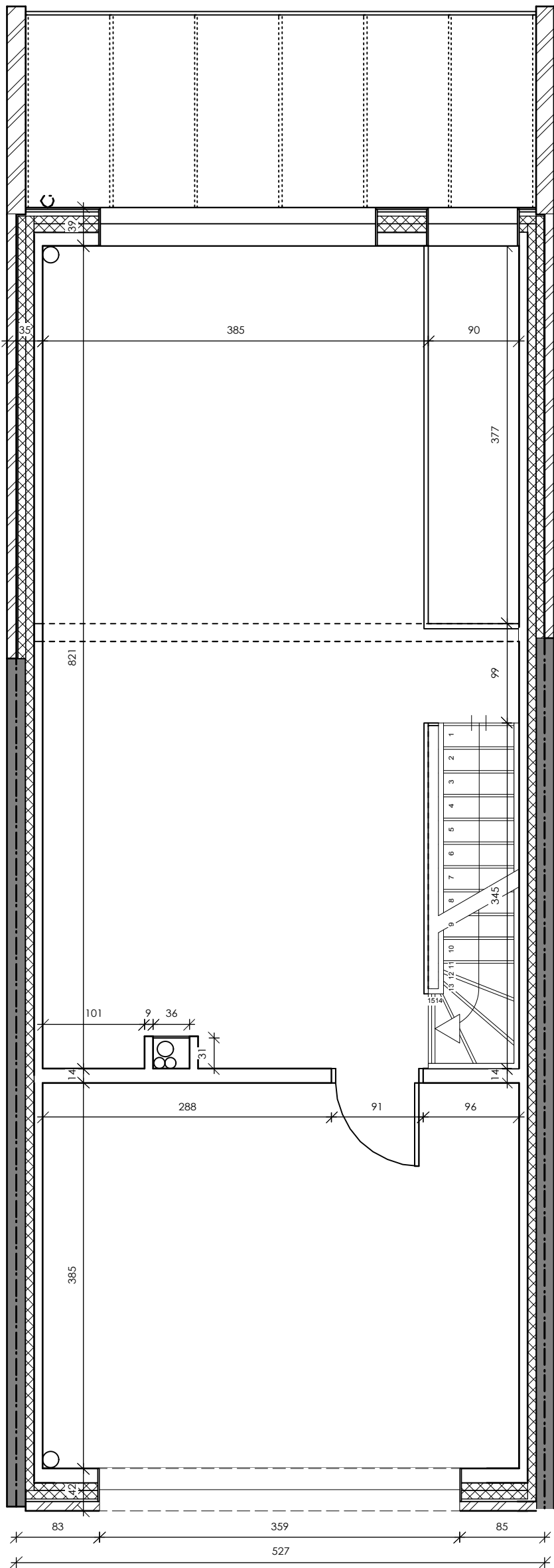

Verdieping +1

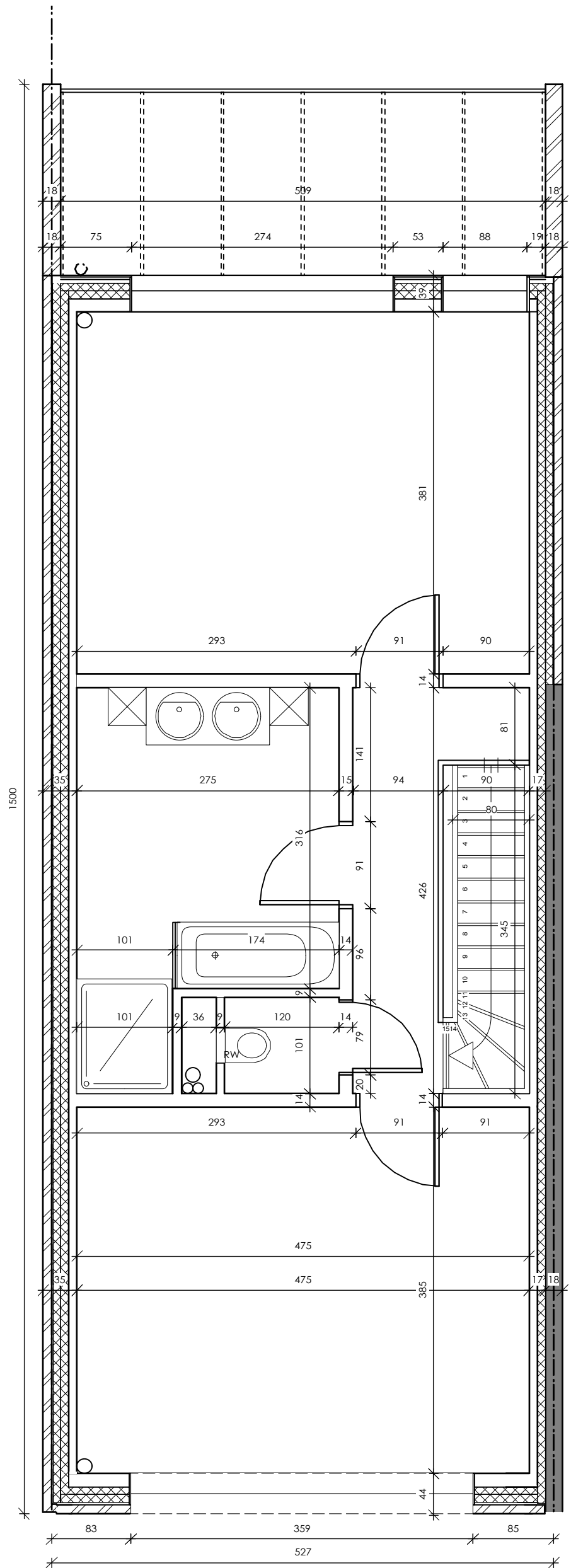

Verdieping +2

**BOUWHEER**

Dhr. & Mevr. VERBELEN Sam en WATERSCHOOT Inge  
 Verbindingslaan 121, 2150 Borsbeek  
 Tel : 0478 92 49 67

**Werf**

Sint Rochusstraat 121, 2100 Deurne  
 afd. 32, sec B, nr 470C2

**Achitect**

Architectenbureau Jan Stranger BVBA  
 Bist 67  
 2180 Ekeren  
 tel 0497 60 28 24

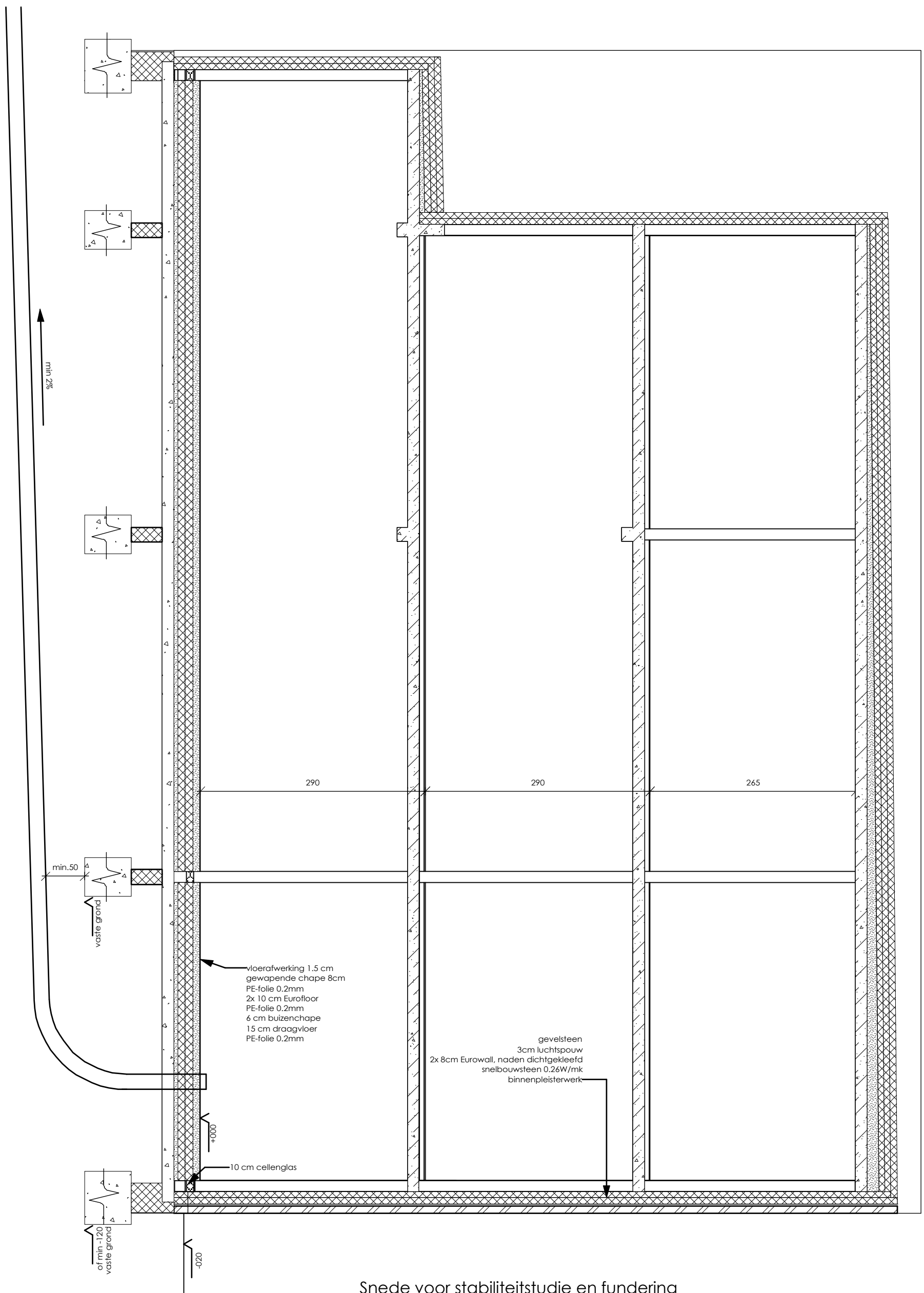

Snede voor stabiliteitsstudie en fundering

<p><b>BOUWHEER</b>          Dhr. &amp; Mevr. VERBELEN Sam en WATERSCHOOT Inge          Verbindingslaan121, 2150 Borsbeek          Tel : 0478 92 49 67</p>	<p><b>Werf</b>          Sint Rochusstraat 121, 2100 Deurne          afd. 32, sec B, nr 470C2</p>	<p><b>Achitect</b>          Architectenbureau Jan Stranger BVBA          Bist 67          2180 Ekeren          tel 0497 60 28 24</p>		
<p><b>Bouwen van een ééngesinswoning volgens het passiefhuisprincipe</b></p>		<p>dat.          aangepast plan 17/12/2008</p>	<p>sch.          1/50</p>	<p>pag.          3/6</p>

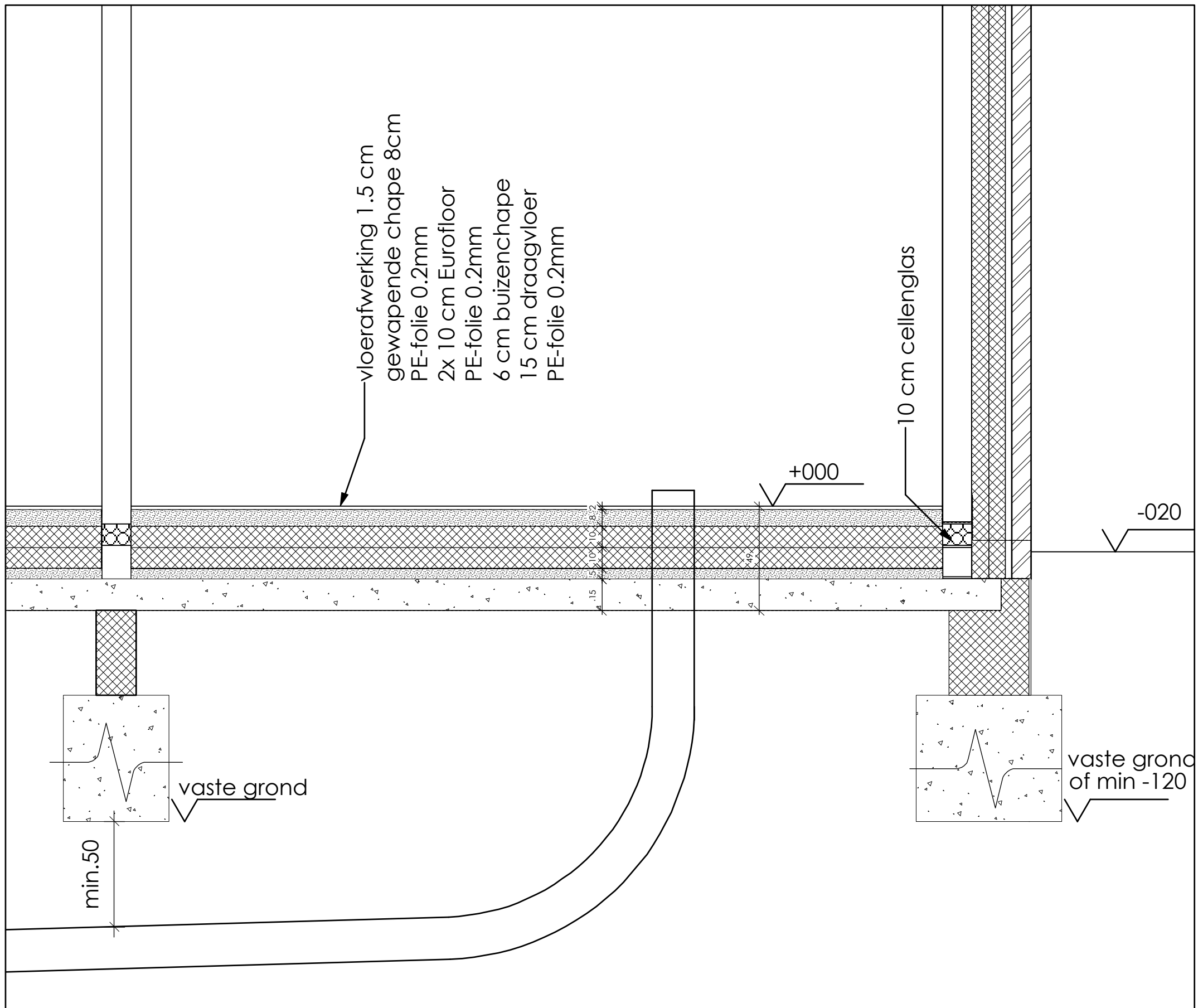

BOUWHEER  
 Dhr. & Mevr. VERBELEN Sam en WATERSCHOOT Inge  
 Verbindingslaan121, 2150 Borsbeek  
 Tel : 0478 92 49 67

Werf  
 Sint Rochusstraat 121, 2100 Deurne  
 afd. 32, sec B, nr 470C2

Achitect  
 Architectenbureau Jan Stranger BVBA  
 Bist 67  
 2180 Ekeren  
 tel 0497 60 28 24

**Bouwen van een ééngeswoning volgens het passiefhuisprincipe**

dat.  
 aangepast plan 17/12/2008

sch.  
 1/50

pag.  
 4/6

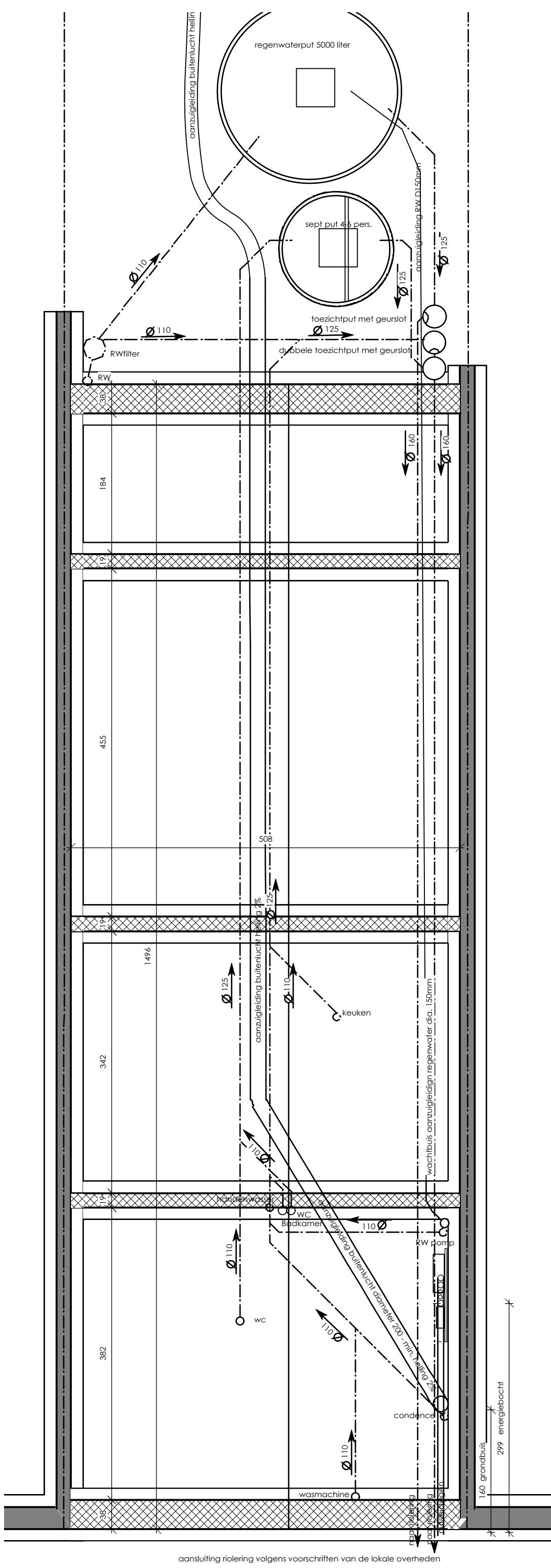

<b>BOUWHEER</b> Dhr. & Mevr. VERBELEN Sam en WATERSCHOOT Inge Verbindingslaan 121, 2150 Borsbeek Tel : 0478 92 49 67	<b>Werk</b> Sint Rochusstraat 121, 2100 Deurne afd. 32, sec B, nr 470C2	<b>Achitect</b> Architectenbureau Jan Stranger BVBA Bist 67 2180 Ekeren tel 0497 60 28 24
<b>Bouwen van een ééengezinswoning volgens het passiefhuisprincipe</b>		dat. aangepast plan 17/12/2008 sch. 1/50 pag. 5/6

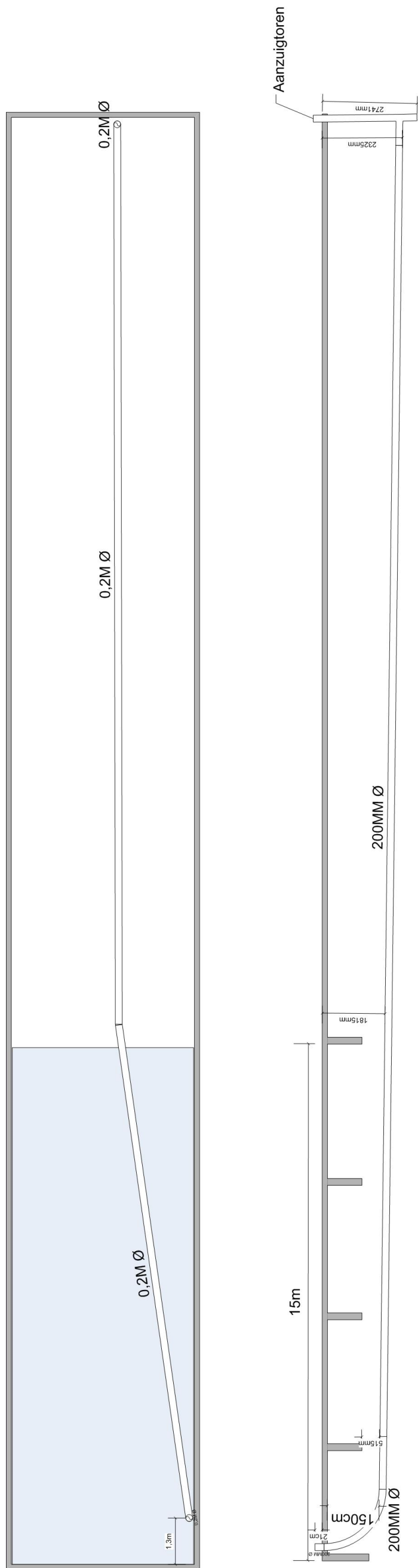

Plaatsing grondbuis.

Grondbuis werd later toegevoegd en was niet onder de opdracht van de aannemer begrepen. Om de werken uit te voeren levert de bouwheer het nodige materiaal, de plaatsingsvoorschriften alsook een schets voor de plaatsing zoals hiernaast weergegeven. De buis zal geplaatst worden door de aannemer ruwbouw. De geleverde prestaties van de aannemer voor dit werk worden in regie verrekend. Bijkomende kosten van materialen, graafwerken,... worden gefactureerd volgens de ontvangen facturen van de leverancier - aannemer. De aannemer bezorgt bij zijn factuur een overzicht van de berekening van de kost.

Belangrijk bij de plaatsing:

- veiligheid, indien tijdens de werken een gevaarlijke situatie wordt vastgesteld dienen de werken onmiddellijk gestaakt te worden en mogen pas hervat worden zodra het gevaar opgelost is. Bij alle grondwerken dienen de nodige veiligheidsvoorschriften van de veiligheidscoördinator opgevolgd te worden.
- de plaatsing gebeurt volgens de richtlijnen van de fabrikant en met het door de bouwheer geleverde materiaal, indien nodig zal de bouwheer een toelichting geven van het geleverde materiaal en hulpstukken.
- bij de plaatsing van de grondbuis dienen de niveaus alsook helling van de buis nauwkeurig gevolgd te worden, fouten bij de installatie leiden onvermijdelijk tot een onbruikbaar geheel waardoor de investering teniet gedaan wordt.
- de grondbuis dient aan de oppervlakte te komen op de plaatst zoals op de plannen aangegeven en dit om de aansluiting aan het verwarmingssysteem toe te laten
- indien er vragen en of problemen zijn, zijn zowel architect en/of bouwheer bereikbaar.

BOUWHEER  
Dhr. & Mevr. VERBELEN Sam en WATERSCHOOT Inge  
Verbindingslaan121, 2150 Borsbeek  
Tel : 0478 92 49 67

Werf  
Sint Rochusstraat 121, 2100 Deurne  
afd. 32, sec B, nr 470C2

Achitect  
Architectenbureau Jan Stranger BVBA  
Bist 67  
2180 Ekeren  
tel 0497 60 28 24

**Bouwen van een ééngesinswoning volgens het passiefhuisprincipe**

dat.  
aangepast plan 17/12/2008

sch.  
1/50

pag.  
6/6